

# LAMPIRAN

## 1. Lampiran Bukti Bimbingan



STIE (Sekolah Tinggi Ilmu Ekonomi) Malangkuçęwara  
Jl. Terusan Candi Kalasan, Malang, Jawa Timur  
phone +62 0341 481913, fax +62 0341 495619  
email info@stie-mce.ac.id, www.stie-mce.ac.id

printed:  
2020-09-14 10:51:38  
verification:  
f622618

### Log Bimbingan Skripsi

Nama Mahasiswa : FAIZAH  
NPK : A.2016.1.33699  
Nama Dosen : Drs. EDI SUDIARTO, MM., Ak, CA.  
NIK : 202.710.110

No.	Tahap	Tanggal	Keterangan	Januari 2020
1	1	14-01-2020	NGAJUKAN JUDUL	
2	1	21-01-2020	JUDUL DISEPAKATI	
3	1	28-01-2020	NGAJUKAN OUT LINE	
No.	Tahap	Tanggal	Keterangan	Februari 2020
4	1	04-02-2020	NGAJUKAN BAB 1	
5	1	11-02-2020	BAB 1 DI SETUJUI	
No.	Tahap	Tanggal	Keterangan	Maret 2020
6	1	03-03-2020	NGAJUKAN BAB 2 DAN 3	
No.	Tahap	Tanggal	Keterangan	April 2020
7	1	15-04-2020	ADA REVISI DAN TAMBAHKAN TEORI YANG MENDUKUNG	
8	1	28-04-2020	BAB 2 DAN 3 DISETUIJUI	
No.	Tahap	Tanggal	Keterangan	Juni 2020
9	2	23-06-2020	KONSUL BERKAITAN DENGAN DATA DI BAB IV	
10	2	26-06-2020	NGAJUKAN BAB IV	
No.	Tahap	Tanggal	Keterangan	Juli 2020
11	2	15-07-2020	TAMBAHKAN PENJELASAN DARI HIPOTESA SECARA LENGKAP	
12	2	27-07-2020	BAB IV DISETUIJUI	
13	2	31-07-2020	NGAJUKAN BAB V	
No.	Tahap	Tanggal	Keterangan	Agustus 2020
14	2	01-08-2020	ACC BAB V DAN PERLU DITAMBAH DENGAN KETERANGAN YANG LENGKAP	
15	2	04-08-2020	ACC BAB V	
16	2	10-08-2020	SEMINAR HASIL ( SEMHAS ) DARING	

Keterangan: Tahap 1 (Bab 1-3) dan Tahap 2 (Bab 4-5)

## 2. Lampiran Kuesioner

### KUESIONER PENELITIAN SKRIPSI

Assalamu'alaikum wr. wb.

Saya Faizah mahasiswa akuntansi STIE MALANGKUCECWARA angkatan 2016, memohon kerjasama Bapak/ Ibu untuk mengisi kuesioner penelitian skripsi mengenai **Pengaruh Pengetahuan Wajib Pajak dan Sanksi Pajak terhadap Kesadaran Wajib Pajak Dalam Mengikuti Tax Amnesty** yang terdaftar di KPP Pratama Bogor. Dalam kuesioner ini, tidak ada jawaban benar atau salah. Agar penelitian dapat memberikan manfaat, Saya mengharapkan Wajib Pajak Orang Pribadi yang menjadi responden menjawab kuesioner dengan akurat dan berdasarkan pengalaman. Setiap informasi yang didapatkan dari kuesioner ini murni hanya untuk tujuan akademis dan tidak berpengaruh apapun terhadap responden.

#### Bagian 1 : Identitas Responden

\*)Nama : \_\_\_\_\_

Usia :  <30       30-50 Tahun       >50 Tahun

Jenis Kelamin :  Pria       Wanita

Pekerjaan :  PNS       Karyawan Swasta  
 Wiraswasta       Lainnya

Pendidikan :  SLTA       Diploma       Sarjana  
 Lainnya

\*) Nama boleh tidak di isi

## Bagian II : Pernyataan untuk analisis

Bapak/Ibu/Saudara/i cukup memilih salah satu jawaban yang tersedia dengan cara memberi tanda (√) atau (X) pada kolom yang tersedia. Setiap pertanyaan terdiri dari 5 pilihan jawaban:

5 = Sangat setuju (SS)

4 = Setuju (S)

3 = Cukup Setuju (CS)

2 = Tidak Setuju (TS)

1 = Sangat Tidak Setuju (STS)

### PENGETAHUAN WAJIB PAJAK

No	Pernyataan	Pilihan jawaban				
		STS	TS	CS	S	SS
		1	2	3	4	5
1	Pajak berfungsi sebagai salah satu sumber pendapatan negara dan pengatur kebijakan pemerintah					
2	Wajib pajak mengetahui mekanisme pembayaran pajak					
3	Setiap wajib pajak yang					

	memiliki penghasilan, wajib mendaftarkan diri untuk memperoleh Nomor Pokok Wajib Pajak (NPWP)					
4	Sebagai wajib pajak, saya mengetahui peraturanperaturan pajak yang berlaku					

#### SANKSI PAJAK

No	Pernyataan	Pilihan jawaban				
		STS	TS	CS	S	SS
		1	2	3	4	5
1	Pengenaan sanksi yang cukup berat merupakan sarana mendidik wajib pajak					
2	Sanksi yang diberikan kepada wajib pajak harus sesuai dengan pelanggaran yang dilakukan					
3	Pengenaan sanksi atas pelanggaran pajak tidak dapat dinegosiasikan					
4	Sanksi pajak yang diberikan harus jelas dan tegas agar					

	tercipta kedisiplinan dalam kewajiban membayar pajak					
--	--	--	--	--	--	--

TAX AMNESTY

No	Pernyataan	Pilihan jawaban				
		STS	TS	CS	S	SS
		1	2	3	4	5
1	Tax Amnesty merupakan penghapusan pajak yang seharusnya terutang (termasuk sanksi administrasi) dengan membayar Uang Tebusan					
2	Wajib pajak yang telah mengikuti Tax Amnesty dibebaskan dari pemeriksaan pajak, penyidikan dan penagihan pajak					
3	Perhitungan Uang Tebusan dihitung dari jumlah kepemilikan Harta wajib pajak					
4	Tax Amnesty diberikan kepada wajib pajak melalui pengungkapan harta yang dimiliki dalam Surat Pernyataan.					

### 3. Lampiran Validitas dan Realibility

#### Uji Validitas

#### Uji Validitas X1

**Correlations**

		X1.1	X1.2	X1.3	X1.4	TX1
X1.1	Pearson Correlation	1	.442**	.558**	.489**	.821**
	Sig. (2-tailed)	.	.000	.000	.000	.000
	N	99	99	99	99	99
X1.2	Pearson Correlation	.442**	1	.486**	.364**	.751**
	Sig. (2-tailed)	.000	.	.000	.000	.000
	N	99	99	99	99	99
X1.3	Pearson Correlation	.558**	.486**	1	.361**	.783**
	Sig. (2-tailed)	.000	.000	.	.000	.000
	N	99	99	99	99	99
X1.4	Pearson Correlation	.489**	.364**	.361**	1	.710**
	Sig. (2-tailed)	.000	.000	.000	.	.000
	N	99	99	99	99	99
TX1	Pearson Correlation	.821**	.751**	.783**	.710**	1
	Sig. (2-tailed)	.000	.000	.000	.000	.
	N	99	99	99	99	99

\*\* . Correlation is significant at the 0.01 level (2-tailed).

#### Uji Validitas X2

**Correlations**

		X2.1	X2.2	X2.3	X2.4	TX2
X2.1	Pearson Correlation	1	.478**	.420**	.476**	.761**
	Sig. (2-tailed)	.	.000	.000	.000	.000
	N	99	99	99	99	99
X2.2	Pearson Correlation	.478**	1	.580**	.581**	.824**
	Sig. (2-tailed)	.000	.	.000	.000	.000
	N	99	99	99	99	99
X2.3	Pearson Correlation	.420**	.580**	1	.527**	.778**
	Sig. (2-tailed)	.000	.000	.	.000	.000
	N	99	99	99	99	99
X2.4	Pearson Correlation	.476**	.581**	.527**	1	.818**
	Sig. (2-tailed)	.000	.000	.000	.	.000
	N	99	99	99	99	99
TX2	Pearson Correlation	.761**	.824**	.778**	.818**	1
	Sig. (2-tailed)	.000	.000	.000	.000	.
	N	99	99	99	99	99

\*\* . Correlation is significant at the 0.01 level (2-tailed).

## Uji Validitas Y

Correlations

		Y1	Y2	Y3	Y4	TY
Y1	Pearson Correlation	1	.532**	.457**	.552**	.791**
	Sig. (2-tailed)	.	.000	.000	.000	.000
	N	99	99	99	99	99
Y2	Pearson Correlation	.532**	1	.518**	.555**	.808**
	Sig. (2-tailed)	.000	.	.000	.000	.000
	N	99	99	99	99	99
Y3	Pearson Correlation	.457**	.518**	1	.545**	.778**
	Sig. (2-tailed)	.000	.000	.	.000	.000
	N	99	99	99	99	99
Y4	Pearson Correlation	.552**	.555**	.545**	1	.835**
	Sig. (2-tailed)	.000	.000	.000	.	.000
	N	99	99	99	99	99
TY	Pearson Correlation	.791**	.808**	.778**	.835**	1
	Sig. (2-tailed)	.000	.000	.000	.000	.
	N	99	99	99	99	99

\*\* . Correlation is significant at the 0.01 level (2-tailed).

## Uji Realibilitas

### Reliability Statistics X1

Cronbach's Alpha	N of Items
.7666	4

### Reliability Statistic X2

Cronbach's Alpha	N of Items
0,8036	4

### Reliability Statistic Y

Cronbach's Alpha	N of Items
.8163	4



## 1. Lampiran Uji Normalitas

**One-Sample Kolmogorov-Smirnov Test**

		Pengetahuan Wajib Pajak	Sanksi Pajak	Tax Amnesy
N		99	99	99
Normal Parameters <sup>a,b</sup>	Mean	16.25	16.08	16.33
	Std. Deviation	2.521	2.406	2.317
Most Extreme Differences	Absolute	.192	.184	.281
	Positive	.143	.122	.135
	Negative	-.192	-.184	-.281
Kolmogorov-Smirnov Z		.512	.578	.557
Asymp. Sig. (2-tailed)		.956	.892	.916

a. Test distribution is Normal.

b. Calculated from data.

**One-Sample Kolmogorov-Smirnov Test**

		Unstandardiz ed Residual
N		99
Normal Parameters <sup>a,b</sup>	Mean	-.0000001
	Std. Deviation	15.10183620
Most Extreme Differences	Absolute	.052
	Positive	.052
	Negative	-.041
Kolmogorov-Smirnov Z		.520
Asymp. Sig. (2-tailed)		.949

a. Test distribution is Normal.

b. Calculated from data.

Normal P-P Plot of Regression Stande

Dependent Variable: Tax Amnesy

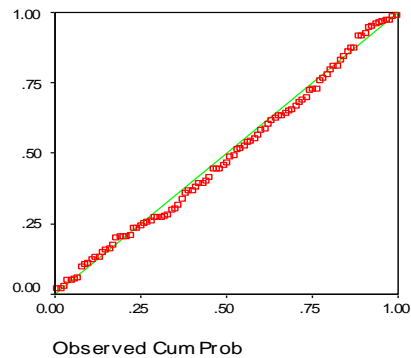

## Uji Multikolinieritas

**Coefficients<sup>a</sup>**

Model		Collinearity Statistics	
		Tolerance	VIF
1	Pengetahuan Wajib Pajak	.978	1.023
	Sanksi Pajak	.978	1.023

a. Dependent Variable: Tax Amnesy

## Uji Heteroskedastisitas

**Coefficients<sup>a</sup>**

Model		Unstandardized Coefficients		Standardized Coefficients	t	Sig.
		B	Std. Error	Beta		
1	(Constant)	5.155	5.932		.869	.387
	Pengetahuan Wajib Pajak	.428	.361	.121	1.186	.239
	Sanksi Pajak	-.004	.053	-.007	-.073	.942

a. Dependent Variable: ABSRESID

## Scatterplot

Dependent Variable: Tax Amnesy

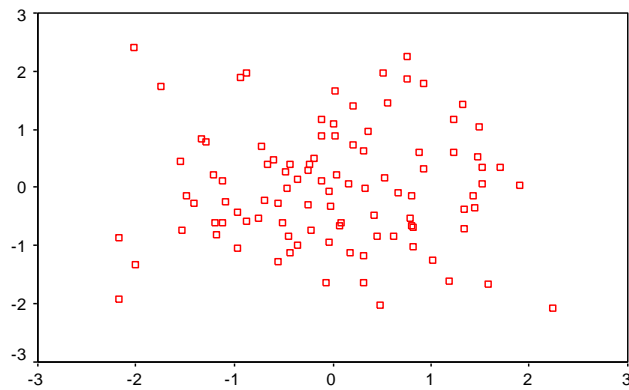

Regression Standardized Predicted Value

# Descriptives

**Descriptive Statistics**

	N	Minimum	Maximum	Mean	Std. Deviation
Pengetahuan Wajib Pajak	99	8	20	16.25	2.521
Sanksi Pajak	99	9	20	16.08	2.406
Tax Amnesy	99	8	20	16.33	2.317
Valid N (listwise)	99				

## Histogram

Dependent Variable: Tax Amnesy

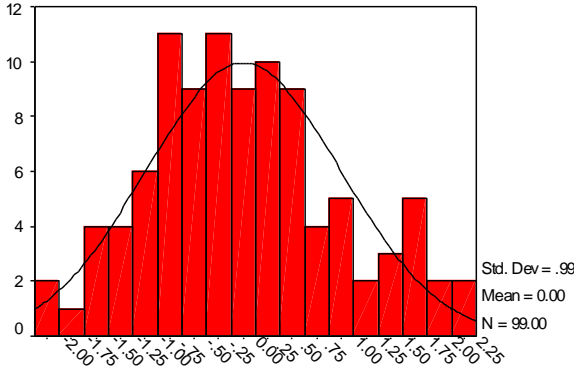

Regression Standardized Residual

## Regression

### Model Summary

Model	R	R Square	Adjusted R Square	Std. Error of the Estimate
1	.749 <sup>a</sup>	.562	.552	1.550

a. Predictors: (Constant), Sanksi Pajak , Pengetahuan Wajib Pajak

### ANOVA<sup>b</sup>

Model		Sum of Squares	df	Mean Square	F	Sig.
1	Regression	295.354	2	147.677	61.467	.000 <sup>a</sup>
	Residual	230.646	96	2.403		
	Total	526.000	98			

a. Predictors: (Constant), Sanksi Pajak , Pengetahuan Wajib Pajak

b. Dependent Variable: Tax Amnesy

### Coefficients<sup>a</sup>

Model		Unstandardized Coefficients		Standardized Coefficients	t	Sig.
		B	Std. Error	Beta		
1	(Constant)	3.861	1.136		3.400	.001
	Pengetahuan Wajib Pajak	.350	.084	.381	4.168	.000
	Sanksi Pajak	.422	.088	.438	4.795	.000

a. Dependent Variable: Tax Amnesy

## 2. Lampiran Data Responden

### DATA RESPONDEN

resp	x1.1	x1.2	x1.3	x1.4	TX1	x2.1	x2.2	x2.3	x2.4	TX2
1	4	5	4	4	17	4	4	4	4	16
2	5	5	4	3	17	4	5	4	5	18
3	4	5	5	4	18	4	3	3	3	13
4	4	4	3	4	15	5	4	4	4	17
5	5	5	4	4	18	5	4	4	4	17
6	3	4	4	4	15	5	4	4	5	18
7	4	4	5	4	17	4	4	4	3	15
8	4	4	3	4	15	4	5	4	4	17
9	5	4	4	4	17	5	4	4	4	17
10	5	4	4	5	18	4	4	4	4	16
11	5	4	5	4	18	3	4	4	5	16
12	3	3	4	4	14	4	3	4	3	14
13	3	4	4	4	15	4	5	5	4	18
14	3	3	4	3	13	4	5	5	5	19
15	3	4	4	4	15	5	5	4	4	18
16	4	3	4	4	15	5	4	4	3	16
17	4	4	4	4	16	4	4	4	3	15
18	4	5	4	4	17	4	4	4	4	16
19	4	4	5	4	17	2	4	4	5	15
20	5	5	4	5	19	4	5	4	4	17
21	5	4	5	5	19	4	5	5	4	18
22	5	4	5	4	18	5	4	4	5	18
23	2	2	2	2	8	2	3	3	2	10
24	5	4	4	4	17	4	5	5	3	17

25	4	3	3	4	14	4	4	4	3	15
26	4	4	4	4	16	3	4	4	4	15
27	4	4	4	4	16	4	4	4	4	16
28	5	5	4	4	18	3	4	4	5	16
29	3	4	4	5	16	3	4	4	4	15
30	5	4	5	4	18	5	5	4	5	19
31	5	5	5	5	20	5	4	4	4	17
32	4	5	4	4	17	4	4	5	5	18
33	4	4	4	5	17	4	4	4	4	16
34	3	3	3	4	13	5	4	4	4	17
35	5	4	4	5	18	4	4	3	5	16
36	3	4	4	4	15	4	5	4	4	17
37	4	4	5	5	18	4	4	4	3	15
38	4	5	5	5	19	4	5	4	4	17
39	5	5	4	5	19	4	4	4	4	16
40	4	4	4	5	17	4	4	5	4	17
41	3	4	3	4	14	4	3	5	4	16
42	4	4	5	4	17	4	3	5	4	16
43	5	5	4	4	18	4	4	4	5	17
44	5	4	4	5	18	5	4	4	5	18
45	5	5	4	4	18	5	4	4	4	17
46	4	5	4	4	17	3	4	4	4	15
47	5	4	5	5	19	3	4	4	3	14
48	4	4	4	4	16	3	4	4	4	15
49	3	4	4	3	14	3	3	4	3	13
50	3	4	4	4	15	4	4	4	4	16
51	4	5	4	5	18	4	4	5	5	18

52	4	3	4	4	15	4	3	4	4	15
53	2	2	2	3	9	2	2	2	3	9
54	5	5	5	5	20	4	4	5	4	17
55	5	4	5	4	18	4	4	5	4	17
56	5	4	4	4	17	3	3	4	4	14
57	5	4	4	4	17	4	5	5	5	19
58	2	3	3	2	10	2	3	3	3	11
59	5	4	5	4	18	4	5	4	5	18
60	4	4	3	5	16	5	4	4	4	17
61	3	2	3	3	11	3	2	2	2	9
62	4	4	4	4	16	4	5	5	4	18
63	4	5	5	5	19	4	5	5	5	19
64	5	4	4	4	17	5	4	4	5	18
65	5	3	5	3	16	5	4	4	5	18
66	4	5	3	4	16	3	4	4	4	15
67	4	4	3	4	15	5	5	4	5	19
68	4	5	4	4	17	5	4	4	4	17
69	5	4	4	5	18	4	5	5	5	19
70	5	4	5	4	18	4	4	5	4	17
71	4	5	5	3	17	4	5	4	5	18
72	2	2	2	3	9	2	3	3	2	10
73	5	3	4	4	16	4	4	3	3	14
74	5	4	5	4	18	4	5	4	4	17
75	5	3	4	5	17	4	4	4	4	16
76	5	4	5	5	19	5	4	5	4	18
77	4	4	4	4	16	4	4	5	4	17
78	5	5	5	5	20	5	5	4	5	19

79	3	5	4	4	16	4	5	5	4	18
80	2	3	3	3	11	3	2	2	3	10
81	5	5	4	2	16	5	4	4	4	17
82	4	5	5	4	18	4	3	4	4	15
83	4	3	3	5	15	4	4	5	4	17
84	5	3	3	5	16	5	4	4	4	17
85	5	3	5	4	17	5	5	4	4	18
86	3	2	2	2	9	2	2	3	2	9
87	4	4	4	3	15	4	4	4	4	16
88	5	3	4	5	17	3	4	4	4	15
89	5	4	5	4	18	3	4	3	3	13
90	4	4	2	4	14	4	4	4	4	16
91	4	3	5	4	16	5	5	5	5	20
92	5	4	4	5	18	5	5	5	5	20
93	4	5	4	5	18	5	4	5	4	18
94	5	5	5	3	18	5	4	4	5	18
95	4	4	5	5	18	4	4	4	4	16
96	4	5	4	4	17	4	4	4	4	16
97	4	5	4	4	17	4	4	4	3	15
98	2	2	3	2	9	3	3	2	2	10
99	4	5	5	4	18	4	3	4	4	15

<b>y1</b>	<b>y2</b>	<b>y3</b>	<b>y4</b>	<b>Ty</b>	<b>x1</b>	<b>x2</b>	<b>y</b>
4	4	4	4	16	17	16	16



4	5	4	4	17	17	18	17
4	4	4	4	16	18	13	16
5	4	4	5	18	15	17	18
4	4	4	5	17	18	17	17
4	4	4	4	16	15	18	16
4	4	4	4	16	17	15	16
4	5	4	4	17	15	17	17
4	3	4	4	15	17	17	15
4	4	5	4	17	18	16	17
4	4	4	4	16	18	16	16
4	5	5	5	19	14	14	19
5	5	4	4	18	15	18	18
5	4	4	4	17	13	19	17
4	3	4	3	14	15	18	14
5	4	4	5	18	15	16	18
4	5	4	5	18	16	15	18
5	4	4	5	18	17	16	18
4	4	4	4	16	17	15	16
5	5	4	5	19	19	17	19
5	4	4	4	17	19	18	17
3	4	5	5	17	18	18	17
2	3	3	2	10	8	10	10
4	4	4	4	16	17	17	16
4	4	4	4	16	14	15	16
5	4	4	5	18	16	15	18
5	4	4	4	17	16	16	17
4	5	4	4	17	18	16	17

5	4	5	4	18	16	15	18
4	5	4	4	17	18	19	17
3	4	5	4	16	20	17	16
5	5	4	5	19	17	18	19
4	4	5	4	17	17	16	17
5	5	5	5	20	13	17	20
4	4	4	5	17	18	16	17
5	5	4	5	19	15	17	19
4	4	5	4	17	18	15	17
5	5	5	4	19	19	17	19
4	4	4	5	17	19	16	17
4	5	4	5	18	17	17	18
4	4	5	4	17	14	16	17
4	4	4	5	17	17	16	17
5	4	4	4	17	18	17	17
4	4	5	5	18	18	18	18
4	4	4	4	16	18	17	16
3	4	4	5	16	17	15	16
4	4	4	4	16	19	14	16
5	4	5	5	19	16	15	19
4	4	3	3	14	14	13	14
4	4	4	4	16	15	16	16
5	4	4	5	18	18	18	18
4	5	4	3	16	15	15	16
2	2	2	2	8	9	9	8
4	4	5	4	17	20	17	17
5	4	5	5	19	18	17	19

4	4	4	5	17	17	14	17
4	5	5	4	18	17	19	18
3	2	3	3	11	10	11	11
4	4	4	4	16	18	18	16
4	4	4	4	16	16	17	16
3	2	3	3	11	11	9	11
4	5	4	4	17	16	18	17
4	4	3	4	15	19	19	15
4	4	4	4	16	17	18	16
5	4	5	4	18	16	18	18
5	4	4	4	17	16	15	17
4	4	4	4	16	15	19	16
3	3	4	3	13	17	17	13
4	4	4	4	16	18	19	16
5	4	4	5	18	18	17	18
4	4	5	3	16	17	18	16
3	3	2	2	10	9	10	10
4	4	4	4	16	16	14	16
5	4	3	4	16	18	17	16
5	4	4	5	18	17	16	18
4	4	5	4	17	19	18	17
4	4	4	4	16	16	17	16
5	5	5	4	19	20	19	19
5	4	4	3	16	16	18	16
3	2	3	3	11	11	10	11
5	4	5	5	19	16	17	19
5	5	4	4	18	18	15	18

4	4	4	4	16	15	17	16
4	5	5	4	18	16	17	18
4	4	5	5	18	17	18	18
2	3	2	2	9	9	9	9
3	4	4	4	15	15	16	15
4	4	4	5	17	17	15	17
4	4	4	4	16	18	13	16
5	4	4	4	17	14	16	17
4	4	4	4	16	16	20	16
4	5	4	5	18	18	20	18
4	5	4	4	17	18	18	17
4	4	4	5	17	18	18	17
3	4	3	4	14	18	16	14
4	4	5	4	17	17	16	17
4	3	4	3	14	17	15	14
3	2	2	2	9	9	10	9
5	5	4	4	18	18	15	18