



Terakreditasi "A", AKUNTANSI, 056/SK/DAN/11/11/ABM/05/2014
Terakreditasi "A", MANAJEMEN, 257/SK/DAN/11/11/ABM/05/2013

Penetapan Dosen Pembimbing Skripsi

Semester GASAL Tahun Akademik 2018/2019

Nomor : 1042/BAAK/IX/2018

Setelah memperhatikan Surat Ketua Program Studi tentang usulan dosen pembimbing skripsi dengan ini Ketua STIE Malangkuçewara Malang menetapkan :

Nama : Drs. EDI SUDIARTO, MM., Ak, CA.
Sebagai : Dosen Pembimbing 1
Nama : --
Sebagai : Dosen Pembimbing 2

Untuk mahasiswa berikut

Nama : YESI IKE KRISTIANA
Nomor Pokok : A.2015.1.33303
Skripsi yang diajukan
Bidang Kajian : PERPAJAKAN
Pokok Bahasan : PERENCANAAN PAJAK
Tempat/Obyek : --
Judul Skripsi : --

Demikian surat penetapan ini dikeluarkan untuk dilaksanakan dengan sebaiknya.
Penetapan ini berlaku sejak dikeluarkan.

Dikeluarkan di : Malang

Pada Tanggal : 23/10/2018

Ketua Program Studi Akuntansi,



Dra. RR. WIDANARNI PUDJIASTUTI, Ak., MSI., CA,CPA
NIK-P.3M : 202.710.246



KARTU BIMBINGAN SKRIPSI
BAB.I s.d BAB. III

BLN/TGL	BAB	PERMASALAHAN	PARAF
		Bulan: OKTOBER	
25/10/2008		KONSULTASI JUDUL	LS
		Bulan: NOPEMBER	
27/11/2008		KONSULTASI OUT LINE (R.D)	LS
		Bulan: Desember	
11/12/2008		Konsul Bab I & 2. IV.	LS
13/12/2008		SEM PRO	LS
		Bulan: Januari	
03/01/2009		Konsul Bab I & 2. IV	LS
		Bulan:	

Dosen Pembimbing 1

Dosen Pembimbing 2

Catatan:

Bobot Penilaian skripsi oleh pembimbing sebesar 50% dengan kriteria penilaian:

6. Ide/inovasi penelitian
7. Pemahaman konsep/teori
8. Pemahaman Metodologi
9. Kemampuan Analisis
10. Rutinitas Pembimbingan



Terdakreditasi "A", AKUNTANSI, 056/SK/BAH/11/Ak.06-03/02/2014
Terdakreditasi "A", MANAJEMEN, 257/SK/BAH/11/Ak.VP/20/02/2013

Penetapan Dosen Pembimbing Skripsi

Semester GASAL Tahun Akademik 2018/2019

Nomor : 1042/BAAK/IX/2018

Setelah memperhatikan Surat Ketua Program Studi tentang usulan dosen pembimbing skripsi dengan ini Ketua STIE Malangkeçwara Malang menetapkan :

Nama : Drs. EDI SUDIARTO, MM., Ak, CA.
Sebagai : Dosen Pembimbing 1
Nama : --
Sebagai : Dosen Pembimbing 2

Untuk mahasiswa berikut

Nama : YESI IKE KRISTIANA
Nomor Pokok : A.2015.1.33303

Skripsi yang diajukan

Bidang Kajian : PERPAJAKAN

Pokok Bahasan : PERPAJAKAN

Tempat/Obyek : POJOK GALERI INVESTASI BEI STIE
MALANGKEÇWARA

Judul Skripsi : PENGARUH LIKUIDITAS, LEVERAGE DAN
PROFITABILITAS TERHADAP AGRESIVITAS PAJAK
(PADA PERUSAHAAN MANUFAKTUR SEKTOR INDUSTRI
BARANG KONSUMSI YANG TERDAFTAR DI BURSA
EFEK INDONESIA TAHUN 2015-2017)

Demikian surat penetapan ini dikeluarkan untuk dilaksanakan dengan sebaiknya.
Penetapan ini berlaku sejak dikeluarkan.

Dikeluarkan di : Malang
Pada Tanggal : 29/01/2019

Ketua Program Studi Akuntansi,



Dra. RR. WIDANARNI PUDJIASTUTI, Ak., Msi., CA, CPA
NIK-P.3M : 202.710.246



STIE Malangkuççwara

(Accounting Business Management)

Jl. Terusan Candi Kalasan - Malang Telp. 0341-491813

KARTU BIMBINGAN SKRIPSI BAB IV s.d. BAB V

BLNTGL	BAB	PERMASALAHAN	PARAF
		Bulan : Januari	
29/01/19		Data mentah sebelum dimasukan ke spss (konsul)	[Signature]
11/02/2019		Konsul Bab III	[Signature]
14/2/2019		Tambahan kriteria / hipotesis	[Signature]
		Bulan :	
18/2/2019		Kee Bab IV + Bab V	[Signature]
21/2/2019		Sembuh	[Signature]
		Bulan :	
22/2/2019		Kee Bab IV + V	[Signature]
		Bulan :	
		Bulan :	
		Bulan :	

Dosen Pembimbing 1

[Signature]

Dosen Pembimbing 2

Catatan:

Bobot Penilaian skripsi oleh pembimbing sebesar 50% dengan kriteria penilaian:

6. Ide/inovasi penelitian
7. Pemahaman konsep/teori
8. Pemahaman Metodologi
9. Kemampuan Analisis
10. Rutinitas Pembimbingan

LAMPIRAN 1

Tabel 4.1

Hasil seleksi pengambilan sampel

Keterangan	Jumlah
Perusahaan manufaktur sektor Industri Barang Konsumsi yang terdaftar di Bursa Efek Indonesia (BEI) tahun 2015 – 2017	126
Perusahaan yang tidak menerbitkan laporan keuangan selama periode penelitian secara lengkap tahun 2015 – 2017	(21)
Perusahaan yang dikeluarkan (di delisting) dari Bursa Efek Indonesia (BEI) selama periode pengamatan	(3)
Perusahaan yang mengalami kerugian selama periode yang diteliti	(24)
Total sampel penelitian selama tiga tahun	78
Total sampel penelitian satu tahun	26

LAMPIRAN 2

Tabel 4.2

Daftar nama dan kode Perusahaan Manufaktur sektor Industri Barang Konsumsi yang terdaftar di Bursa Efek Indonesia tahun 2015 - 2017

NO	KODE	NAMA PERUSAHAAN
1	ADES	PT. Akasha Wira Internasional Tbk.
2	CEKA	PT. Wilmar Cahaya Indonesia Tbk.
3	CINT	PT. Chitose Internasional Tbk.
4	DLTA	PT. Delta Djakarta Tbk.
5	DVLA	PT. Darya Varian Laboraoria Tbk.
6	GGRM	PT. Gudang Garam Tbk.
7	HMSP	PT. Handaya Mandala Sampoerna Tbk.

8	ICBP	PT. Indofood CBP Sukses Makmur Tbk.
9	INDF	PT. Indofood Sukses Makmur Tbk.
10	KAEF	PT. Kimia Farma Tbk.
11	KINO	PT. Kino Indonesia Tbk.
12	KLBF	PT. Kalbe Farma Tbk.
13	MERK	PT. Multi Bintang Indonesia Tbk.
14	MLBI	PT. Merck Indonesia Tbk.
15	MYOR	PT. Mayora Indah Tbk.
16	PYFA	PT. Pyridam Farma Tbk.
17	ROTI	PT. Nippon Indosari Koperindo Tbk.
18	SCPI	PT Merck Sharp Dhome Pharma Tbk.
19	SKBM	PT. Sekar Bumi Tbk.
20	SKLT	PT. Sekar Laut Tbk.
21	STTP	PT. Siantar To Tbk.
22	TCID	PT. Mandom Indonesia Tbk.
23	TSCP	PT. Tempo Scan Pasific Tbk.
24	UNVR	PT. Unilever Indonesia Tbk.
25	ULTJ	PT. Ultrajaya Milk Indutry & Trading Tbk.
26	WIIM	PT. Wismilak Inti Makmur Tbk.

LAMPIRAN 3

Tabel 4.3

Data Likuiditas perusahaan manufaktur sektor Industri Barang Konsumsi

No	Kode perusahaan	Likuiditas		
		2015	2016	2017
1	ADES	1.386	1.635	1.202
2	CEKA	1.535	2.189	2.224
3	CINT	3.481	3.160	3.190
4	DLTA	4.780	7.604	8.638
5	DVLA	3.523	2.855	2.662
6	GGRM	1.770	1.938	1.936
7	HMSP	6.567	5.234	5.272
8	ICBP	2.326	2.407	2.428
9	INDF	1.705	1.508	1.503
10	KAEF	1.930	1.714	1.546
11	KINO	1.619	1.537	1.654
12	KLBF	3.698	4.131	4.509
13	MERK	3.652	4.217	3.081
14	MLBI	0.584	0.680	0.826
15	MYOR	2.365	2.250	2.386
16	PYFA	1.991	2.191	3.523
17	ROTI	2.053	2.962	2.259
18	SCPI	1.275	5.339	1.294
19	SKBM	1.145	1.107	1.635
20	SKLT	1.192	1.315	1.263
21	STTP	1.579	1.654	2.641
22	TCID	4.991	5.260	4.913
23	TSCP	2.538	2.652	2.521

24	UNVR	0.654	0.606	0.634
25	ULTJ	3.745	4.844	4.192
26	WIIM	0.894	0.394	0.366

LAMPIRAN 4

Tabel 4.4
Data *Leverage* pada perusahaan manufaktur sektor Industri Barang
Konsumsi

No	Kode	Leverage		
		2015	2016	2017
1	ADES	0.497	0.499	0.497
2	CEKA	0.569	0.377	0.352
3	CINT	0.177	0.183	0.198
4	DLTA	0.182	0.155	0.146
5	DVLA	0.293	0.295	0.320
6	GGRM	0.402	0.372	0.368
7	HMSP	0.158	0.196	0.209
8	ICBP	0.383	0.360	0.357
9	INDF	0.530	0.465	0.683
10	KAEF	0.425	0.508	0.578
11	KINO	0.447	0.406	0.365
12	KLBF	0.201	0.181	0.164
13	MERK	0.262	0.217	0.273
14	MLBI	0.635	0.639	0.576
15	MYOR	0.542	0.515	0.507
16	PYFA	0.037	0.368	0.318
17	ROTI	0.561	0.506	0.038
18	SCPI	0.655	0.832	0.736
19	SKBM	0.550	0.632	0.370
20	SKLT	0.676	0.479	0.517
21	STTP	0.474	0.500	0.409
22	TCID	0.764	0.718	0.721

23	TSCP	0.310	0.296	0.316
24	UNVR	0.693	0.719	0.726
25	ULTJ	0.210	0.177	0.189
26	WIIM	0.297	0.268	0.202

LAMPIRAN 5

Tabel 4.5

**Data Profitabilitas pada perusahaan manufaktur Sektor Industri Barang
Konsumsi**

No	Kode	Profitabilitas		
		2015	2016	2017
1.	ADES	0.050	0.073	0.046
2.	CEKA	0.072	0.175	0.077
3.	CINT	0.077	0.052	0.062
4.	DLTA	0.185	0.212	0.209
5.	DVLA	0.078	0.099	0.099
6.	GGRM	0.102	0.106	0.116
7.	HMSP	0.273	0.300	0.294
8.	ICBP	0.110	0.126	0.112
9.	INDF	0.240	0.264	0.059
10.	KAEF	0.078	0.083	0.102
11.	KINO	0.082	0.055	0.034
12.	KLBF	0.150	0.154	0.148
13.	MERK	0.222	0.207	0.171
14.	MLBI	0.237	0.432	0.527
15.	MYOR	0.110	0.107	0.109
16.	PYFA	0.002	0.031	0.045
17.	ROTI	0.100	0.018	0.003
18.	SCPI	0.092	0.097	0.390
19.	SKBM	0.053	0.023	0.016
20.	SKLT	0.053	0.036	0.036
21.	STTP	0.097	0.075	0.092
22.	TCID	0.262	0.274	0.476

23.	TSCP	0.084	0.083	0.075
24.	UNVR	0.372	0.382	0.370
25.	ULTJ	0.148	0.167	0.137
26	WIIM	0.010	0.079	0.033

LAMPIRAN 6

Tabel 4.6

**Data Agresivitas Pajak pada perusahaan manufaktur sektor Industri Barang
Konsumsi**

No	Kode	Agresivitas Pajak		
		2015	2016	2017
1.	ADES	-0.257	-0.092	-0.252
2.	CEKA	-0.251	-0.126	-0.250
3.	CINT	-0.277	-0.268	-0.226
4.	DLTA	-0.232	-0.222	-0.242
5.	DVLA	-0.253	-0.291	-0.283
6.	GGRM	-0.253	-0.253	-0.257
7.	HMSP	-0.256	-0.250	-0.250
8.	ICBP	-0.271	-0.272	-0.319
9.	INDF	-0.349	-0.343	-0.328
10.	KAEF	-0.252	-0.291	-0.262
11.	KINO	-0.219	-0.174	-0.222
12.	KLBF	-0.244	-0.239	-0.243
13.	MERK	-0.265	-0.284	-0.297
14.	MLBI	-0.264	-0.256	-0.257
15.	MYOR	0.238	0.248	0.254
16.	PYFA	-0.285	-0.270	-0.258
17.	ROTI	0.285	0.243	0.273
18.	SCPI	-0.298	-0.396	0.392
19.	SKBM	-0.251	-0.268	-0.185
20.	SKLT	-0.267	-0.180	-0.174
21.	STTP	-0.200	-0.200	0.251
22.	TCID	-0.366	-0.368	-0.363

23.	TSCP	0.252	0.241	0.251
24.	UNVR	-0.253	-0.254	-0.253
25.	ULTJ	-0.253	-0.239	-0.307
26.	WIIM	0.263	0.222	0.255

LAMPIRAN 7

Tabel 4.7
Hasil Statistik Deskriptif

Descriptive Statistics

	N	Minimum	Maximum	Mean	Std. Deviation
Likuiditas	78	.3660	8.6380	2.5982	1.6659
Leverage	78	.0370	.8320	.4066	.1882
Prof itabilitas	78	.0020	.5270	.1396	.1158
Agresivitas Pajak	78	-.3960	.2850	-.1683	.2052
Valid N (listwise)	78				

LAMPIRAN 8 – Uji Asumsi Klasik

Tabel 4.8
Uji Normalitas Kolmogorov-Smirnov Test

One-Sample Kolmogorov-Smirnov Test

		Likuiditas	Leverage	Prof itabilitas	Agresivitas Pajak
N		78	78	78	78
Normal Parameters ^{a,b}	Mean	2.598192	.406577	.139577	-.168282
	Std. Deviation	1.6659430	.1881537	.1158292	.2052061
Most Extreme Differences	Absolute	.151	.087	.209	.316
	Positive	.151	.087	.209	.316
	Negative	-.090	-.057	-.117	-.151
Kolmogorov-Smirnov Z		1.337	.766	.576	.695
Asymp. Sig. (2-tailed)		.056	.600	.894	.719

a. Test distribution is Normal.

b. Calculated from data.

LAMPIRAN 9

Gambar 4.1

Uji Normal P-Plot

Normal P-P Plot of Regression Standardized Residuals
Dependent Variable: Agresivitas Pajak

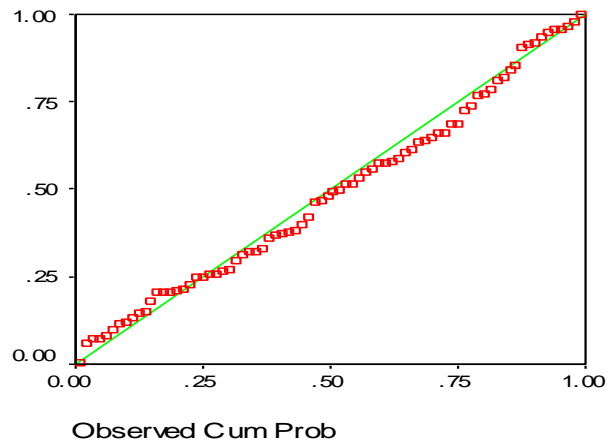

LAMPIRAN 10

Gambar 4.2

Uji Normal Grafik Histogram

Histogram

Dependent Variable: Agresivitas Pajak

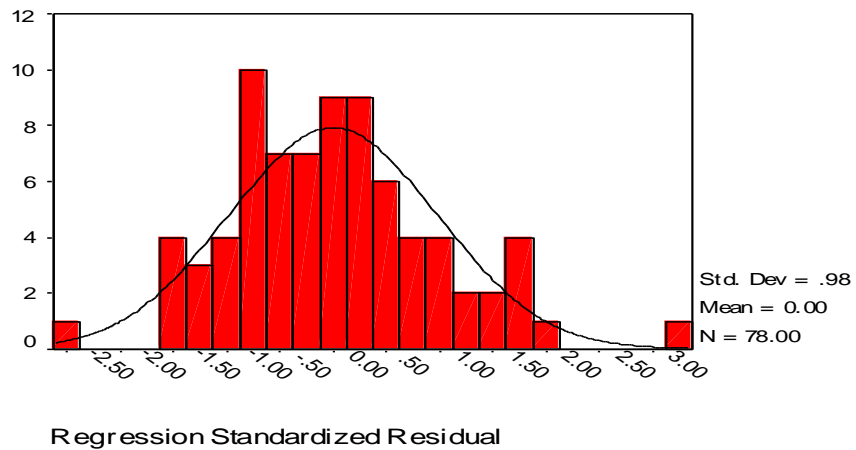

LAMPIRAN 11

Tabel 4.11
Hasil Uji Multikolinieritas
Coefficients^a

Model		Collinearity Statistics	
		Tolerance	VIF
1	Likuiditas	.952	1.050
	Leverage	.942	1.062
	Prof itabilitas	.989	1.011

a. Dependent Variable: Agresivitas Pajak

LAMPIRAN 12

Tabel 4.12
Hasil Uji Heteroskedastisitas

Scatterplot

Dependent Variable: Agresivitas Pajak

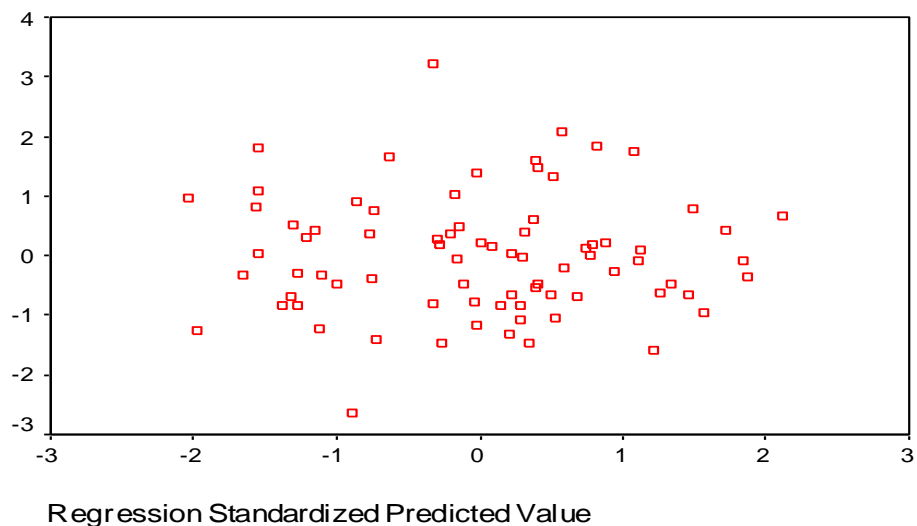

LAMPIRAN 13 Uji Autokorelasi

Tabel 4.13
Hasil Uji Durbin-Watson

Model Summary^b

Model	Durbin-Watson
1	1.662 ^a

- a. Predictors: (Constant), Profitabilitas, Likuiditas, Leverage
 b. Dependent Variable: Agresivitas Pajak

Sumber : Data diolah Spss

LAMPIRAN 14 – Analisis Regresi Berganda

Tabel 4.14
Regresi Linier Berganda

Coefficients^a

Model		Unstandardized Coefficients		Standardized Coefficients	t	Sig.
		B	Std. Error	Beta		
1	(Constant)	.090	.077		1.162	.249
	Likuiditas	-.032	.015	-.260	-2.112	.038
	Leverage	-.285	.139	-.261	-2.052	.044
	Profitabilitas	-.423	.209	-.239	-2.022	.047

a. Dependent Variable: Agresivitas Pajak

LAMPIRAN 15 – Uji Koefisien determinasi (R^2)

Tabel 4.15

Hasil Uji Koefisien Determinasi (R^2)

Model Summary

Model	R	R Square	Adjusted R Square	Std. Error of the Estimate
1	.448 ^a	.201	.168	.1871574

a. Predictors: (Constant), Profitabilitas, Likuiditas, Leverage

LAMPIRAN 16 - Uji Parsial (Uji statistik t)

Tabel 4.16

Hasil Parsial (Uji statistik t)

Coefficients^a

Model		Unstandardized Coefficients		Standardized Coefficients	t	Sig.
		B	Std. Error	Beta		
1	(Constant)	.090	.077		1.162	.249
	Likuiditas	-.032	.015	-.260	-2.112	.038
	Leverage	-.285	.139	-.261	-2.052	.044
	Profitabilitas	-.423	.209	-.239	-2.022	.047

a. Dependent Variable: Agresivitas Pajak