

LAMPIRAN

Lampiran-1 : Hotel Ollino Garden Malang

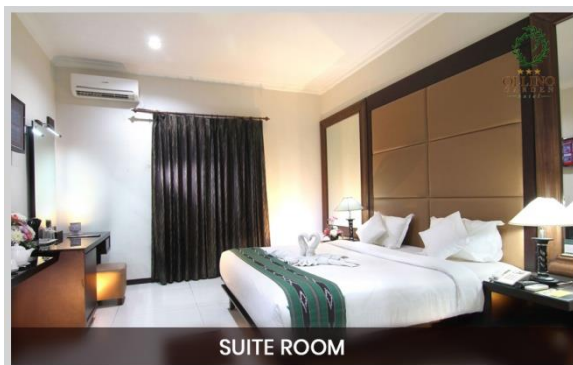

Lampiran-2 : Gambar Kamar Hotel Ollino Garden Malang





ROMANTIC SUITE



FAMILY SUITE



SUPERIOR SUITE



DELUXE SUITE



Terakreditasi "A", AKUNTANSI, 3233/SK/BAN-PT/Akred/S/XII/2018
Terakreditasi "A", MANAJEMEN, 2812/SK/BAN-PT/Akred/S/X/2018

Penetapan Dosen Pembimbing Skripsi

Semester GASAL Tahun Akademik 2019/2020

Nomor : 1103/BAAK/X/2019

Setelah memperhatikan Surat Ketua Program Studi tentang usulan dosen pembimbing skripsi dengan ini Ketua STIE Malangkuçęwara Malang menetapkan :

Nama : Dr. WIYARNI, Ak. MSPA, CA, CSRA
Sebagai : Dosen Pembimbing 1
Nama : -
Sebagai : Dosen Pembimbing 2

Untuk mahasiswa berikut

Nama : SHELLA DENNA NORMAYSURI
Nomor Pokok : A.2016.1.34041
Skripsi yang diajukan
Bidang Kajian : SISTEM INFORMASI AKUNTANSI
Pokok Bahasan : SISTEM DAN PROSEDUR
Tempat/Obyek : -
Judul Skripsi : -

Demikian surat penetapan ini dikeluarkan untuk dilaksanakan dengan sebaiknya.
Penetapan ini berlaku sejak dikeluarkan.

Dikeluarkan di : Malang
Pada Tanggal : 07/10/2019
Ketua Program Studi Akuntansi,

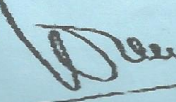

Dra. RR. WIDANARNI PUDJIASTUTI, Ak., MSi., CA, CPA
NIK-P.3M : 202.710.246



STIE Malangkeççwara

(Accounting Business Management)

Jl. Terusan Candi Kalasan - Malang Telp. 0341-491813

KARTU BIMBINGAN SKRIPSI BAB.I s.d BAB. III

BLN/TGL	BAB	PERMASALAHAN	PARAF
Bulan : <i>October</i>			
8-10-2019		konsultasi judul	
24-10-2019		mencari jurnal	
31-10-2019		menyerahkan Bab I	
Bulan : <i>November</i>			
11-11-2019		revisi Bab I	
6-11-2019		menyerahkan Bab II	
8-11-2019		revisi Bab II	
11-11-2019		Acc Bab I dan menyerahkan revisi Bab II	
Bulan : <i>November</i>			
13-11-2019		Menyerahkan Bab III	
18-11-2019		Acc Bab II & III	
Bulan :			
Bulan :			

Dosen Pembimbing 1

Dosen Pembimbing 2

Catatan:

Bobot Penilaian skripsi oleh pembimbing sebesar 50% dengan kriteria penilaian:

6. Ide/inovasi penelitian
7. Pemahaman konsep/teori
8. Pemahaman Metodologi
9. Kemampuan Analisis



Terakreditasi "A", AKUNTANSI, 3233/SK/BAN-PT/Akred/S/II/2018
Terakreditasi "A", MANAJEMEN, 2812/SK/BAN-PT/Akred/S/X/2018

Penetapan Dosen Pembimbing Skripsi

Semester GASAL Tahun Akademik 2019/2020

Nomor : 1103/BAAK/X/2019

Setelah memperhatikan Surat Ketua Program Studi tentang usulan dosen pembimbing skripsi dengan ini Ketua STIE Malangkuçęwara Malang menetapkan :

Nama : Dr. WIYARNI, Ak. MSPA, CA, CSRA
Sebagai : Dosen Pembimbing 1
Nama : -
Sebagai : Dosen Pembimbing 2

Untuk mahasiswa berikut

Nama : SHELLA DENNA NORMAYSURI
Nomor Pokok : A.2016.1.34041
Skripsi yang diajukan
Bidang Kajian : SISTEM INFORMASI AKUNTANSI
Pokok Bahasan : SISTEM DAN PROSEDUR
Tempat/Obyek : HPTEL OLINO GARDEN MALANG

Judul Skripsi : ANALISIS SISTEM INFORMASI AKUNTANSI
PENDAPATAN DENGAN MENGGUNAKAN APLIKASI
AIRYROOM (STUDI KASUS PADA HOTEL OLLINO
GARDEN MALANG

Demikian surat penetapan ini dikeluarkan untuk dilaksanakan dengan sebaiknya.
Penetapan ini berlaku sejak dikeluarkan.

Dikeluarkan di : Malang

Pada Tanggal : 23/01/2020

Ketua Program Studi Akuntansi,



Dra. RR. WIDANARNI PUDJIASTUTI, Ak., MSI., CA, CPA

NIK-P.3M : 202.710.246



STIE Malangkuçeçwara

(Accounting Business Management)

Jl. Terusan Candi Kalasan - Malang Telp. 0341-491813

KARTU BIMBINGAN SKRIPSI BAB IV s.d. BAB V

BLN/TGL	BAB	PERMASALAHAN	PARAF
Bulan : Januari			
17	IV	Konsultasi data penelitian	[Signature]
24	IV	Menyerahkan Bab IV	
27	IV	Revisi Bab IV	
31	Revisi	Acc Bab IV dan V	
Bulan :			
Bulan :			
Bulan :			
Bulan :			

Dosen Pembimbing 1

Dosen Pembimbing 2

Catatan:

Bobot Penilaian skripsi oleh pembimbing sebesar 50% dengan kriteria penilaian:

6. Ide/inovasi penelitian
7. Pemahaman konsep/teori
8. Pemahaman Metodologi
9. Kemampuan Analisis