

LAMPIRAN 1

Data untuk Perhitungan *Corporate Governance* dengan proksi

Kepemilikan Institusional sampel perusahaan 2016-2018

NO	KODE PERUSAHAAN	Kepemilikan Institusional		
		2016	2017	2018
1	ADES	0.915	0.915	0.915
2	BUDI	0.534	0.534	0.534
3	CEKA	0.920	0.920	0.920
4	CINT	0.697	0.678	0.719
5	CLEO	0.351	0.279	0.256
6	DLTA	0.233	0.233	0.233
7	DVLA	0.921	0.921	0.921
8	GGRM	0.693	0.693	0.693
9	HMSP	0.925	0.925	0.925
10	ICPB	0.805	0.805	0.805
11	INDF	0.501	0.501	0.501
12	KAEF	0.900	0.900	0.900
13	KINO	0.799	0.802	0.802
14	KLBF	0.565	0.568	0.570
15	MLBI	0.818	0.818	0.818
16	ROTI	0.694	0.703	0.731
17	SIDO	0.405	0.810	0.810
18	SKBM	0.806	0.828	0.828
19	TBLA	0.262	0.262	0.262
20	TCID	0.129	0.130	0.130
21	TSPC	0.784	0.789	0.799
22	ULTJ	0.371	0.369	0.363
23	UNVR	0.850	0.850	0.850
24	WIIM	0.276	0.276	0.276

Sumber : Pengolahan data *Ms Excel*

LAMPIRAN 2

Data untuk Perhitungan *Corporate Governance* dengan proksi

Proporsi Dewan Komisaris Independen

sampel perusahaan 2016-2018

NO	KODE PERUSAHAAN	Komisaris Independen		
		2016	2017	2018
1	ADES	0.333	0.333	0.333
2	BUDI	0.333	0.333	0.333
3	CEKA	0.333	0.333	0.333
4	CINT	0.500	0.500	0.500
5	CLEO	0.333	0.333	0.333
6	DLTA	0.400	0.400	0.400
7	DVLA	0.429	0.429	0.429
8	GGRM	0.500	0.500	0.500
9	HMSP	0.400	0.400	0.400
10	ICPB	0.500	0.500	0.500
11	INDF	0.375	0.375	0.375
12	KAEF	0.400	0.400	0.400
13	KINO	0.500	0.500	0.500
14	KLBF	0.429	0.429	0.333
15	MLBI	0.571	0.500	0.500
16	ROTI	0.333	0.333	0.333
17	SIDO	0.333	0.333	0.400
18	SKBM	0.333	0.333	0.333
19	TBLA	0.333	0.333	0.333
20	TCID	0.400	0.500	0.400
21	TSPC	0.500	0.600	0.600
22	ULTJ	0.333	0.333	0.333
23	UNVR	0.800	0.800	0.800
24	WIIM	0.333	0.333	0.333

Sumber : Pengolahan data *Ms Excel*

LAMPIRAN 3

Data untuk Perhitungan *Corporate Governance* dengan proksi

Komite Audit sampel perusahaan 2016-2018

NO	KODE PERUSAHAAN	Komite Audit		
		2016	2017	2018
1	ADES	3	3	3
2	BUDI	3	3	3
3	CEKA	3	3	3
4	CINT	3	3	3
5	CLEO	3	3	3
6	DLTA	3	3	3
7	DVLA	3	3	3
8	GGRM	3	3	3
9	HMSP	3	3	3
10	ICPB	3	3	3
11	INDF	3	3	3
12	KAEF	4	4	4
13	KINO	3	3	3
14	KLBF	3	3	3
15	MLBI	3	3	3
16	ROTI	3	3	3
17	SIDO	3	3	3
18	SKBM	3	3	3
19	TBLA	3	3	3
20	TCID	3	3	3
21	TSPC	3	3	3
22	ULTJ	3	3	3
23	UNVR	3	3	3
24	WIIM	3	3	3

Sumber : Pengolahan data *Ms Excel*

LAMPIRAN 4

Data untuk Perhitungan Kompensasi Rugi Fiskal

sampel perusahaan 2016-2018

NO	KODE PERUSAHAAN	Kompensasi Rugi Fiskal		
		2016	2017	2018
1	ADES	0	0	0
2	BUDI	1	1	1
3	CEKA	0	0	0
4	CINT	0	0	0
5	CLEO	0	0	0
6	DLTA	0	0	0
7	DVLA	0	0	0
8	GGRM	0	0	0
9	HMSP	1	1	1
10	ICPB	1	1	1
11	INDF	1	1	1
12	KAEF	0	0	0
13	KINO	0	0	0
14	KLBF	1	0	0
15	MLBI	0	0	0
16	ROTI	0	0	1
17	SIDO	0	0	0
18	SKBM	0	0	0
19	TBLA	1	1	1
20	TCID	0	0	0
21	TSPC	0	0	0
22	ULTJ	1	1	1
23	UNVR	0	0	0
24	WIIM	1	1	0

LAMPIRAN 5

Data untuk Perhitungan Ukuran Perusahaan

sampel perusahaan 2016-2018

NO	KODE PERUSAHAAN	Ukuran Perusahaan		
		2016	2017	2018
1	ADES	20.459	20.549	20.597
2	BUDI	21.799	21.801	21.945
3	CEKA	27.986	27.962	27.787
4	CINT	26.713	26.890	26.920
5	CLEO	26.862	27.217	27.449
6	DLTA	27.812	27.924	28.052
7	DVLA	28.057	28.126	28.151
8	GGRM	24.866	24.924	24.959
9	HMSP	24.473	24.488	24.565
10	ICPB	24.087	24.177	24.260
11	INDF	25.132	25.200	25.293
12	KAEF	29.160	29.439	29.878
13	KINO	28.820	28.806	28.910
14	KLBF	30.354	30.441	30.529
15	MLBI	21.545	21.644	21.784
16	ROTI	28.702	29.148	29.111
17	SIDO	21.818	21.873	21.929
18	SKBM	27.633	28.115	28.203
19	TBLA	23.257	23.364	23.517
20	TCID	28.413	28.490	28.525
21	TSPC	29.516	29.637	29.694
22	ULTJ	22.168	22.369	22.438
23	UNVR	23.541	23.663	23.695
24	WIIM	27.934	27.835	27.859

Sumber : Pengolahan data *Ms Excel*

LAMPIRAN 6

Data untuk Perhitungan Penghindaran Pajak

sampel perusahaan 2016-2018

NO	KODE PERUSAHAAN	Penghindaran Pajak		
		2016	2017	2018
1	ADES	0.112	0.124	0.087
2	BUDI	0.318	0.088	0.359
3	CEKA	0.251	0.340	0.113
4	CINT	0.344	0.249	0.461
5	CLEO	0.050	0.351	0.112
6	DLTA	0.261	0.259	0.214
7	DVLA	0.190	0.237	0.280
8	GGRM	0.269	0.253	0.276
9	HMSP	0.225	0.257	0.246
10	ICPB	0.307	0.358	0.311
11	INDF	0.363	0.447	0.465
12	KAEF	0.190	0.158	0.289
13	KINO	0.409	0.386	0.172
14	KLBF	0.243	0.241	0.253
15	MLBI	0.191	0.263	0.299
16	ROTI	0.273	0.264	0.109
17	SIDO	0.216	0.216	0.219
18	SKBM	0.562	0.432	0.520
19	TBLA	0.144	0.153	0.185
20	TCID	0.151	0.274	0.333
21	TSPC	0.649	0.724	0.723
22	ULTJ	0.271	0.338	0.308
23	UNVR	0.241	0.257	0.192
24	WIIM	0.332	0.541	0.255

Sumber : Pengolahan data *Ms Excel*

LAMPIRAN 7

Tabel 4.3

Hasil Uji Analisis Statistik Deskriptif

Descriptive Statistics

	N	Minimum	Maximum	Mean	Std. Deviation
Kepemilikan Institusional	72	,129	,925	,64205	,255688
Komisaris Independen	72	,333	,800	,41988	,110157
Komite Audit	72	3	4	3,04	,201
Kompensasi Rugi Fiskal	72	0	1	,33	,475
Ukuran Perusahaan	72	20,459	30,529	25,98943	2,951690
Penghindaran Pajak	72	,050	,724	,28546	,137412
Valid N (listwise)	72				

LAMPIRAN 8

Hasil Uji Asumsi Klasik

1. Uji Normalitas

Normal P-P Plot of Regression
Dependent Variable: Penghinda

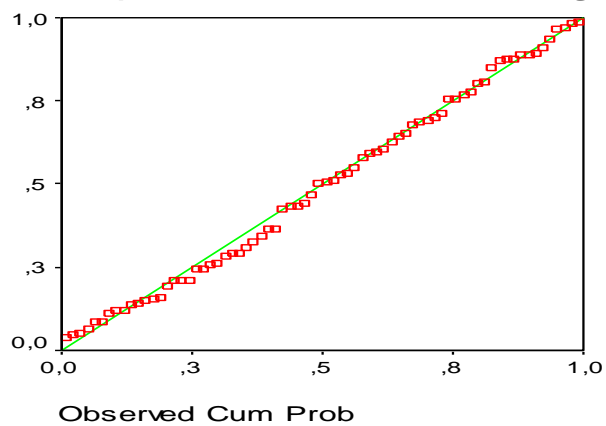

One-Sample Kolmogorov-Smirnov Test

		Unstandardized Residual
N		72
Normal Parameters ^{a,b}	Mean	,0000000
	Std. Deviation	,55967706
Most Extreme Differences	Absolute	,060
	Positive	,060
	Negative	-,046
Kolmogorov-Smirnov Z		,511
Asymp. Sig. (2-tailed)		,956

a. Test distribution is Normal.

b. Calculated from data.

2. Uji Multikolinearitas

Coefficients^a

Model		Collinearity Statistics	
		Tolerance	VIF
1	Kepemilikan Institusional	,909	1,100
	Komisaris Independen	,921	1,085
	Komite Audit	,972	1,029
	Kompensasi Rugi Fiskal	,958	1,044
	Ukuran Perusahaan	,926	1,080

a. Dependent Variable: Penghindaran Pajak

Sumber: Output SPSS

3. Uji Autokorelasi

Model Summary^b

Model	Durbin-Watson
1	2,148 ^a

a. Predictors: (Constant), Ukuran Perusahaan, Komisaris Independen, Komite Audit, Kompensasi Rugi Fiskal, Kepemilikan Institusional

b. Dependent Variable: Penghindaran Pajak

DU	Bebas Autokorelasi	4-DU
1,7688	2,148	2,2312

2. Uji Heteroskedastisitas

Scatterplot

Dependent Variable: Penghindaran

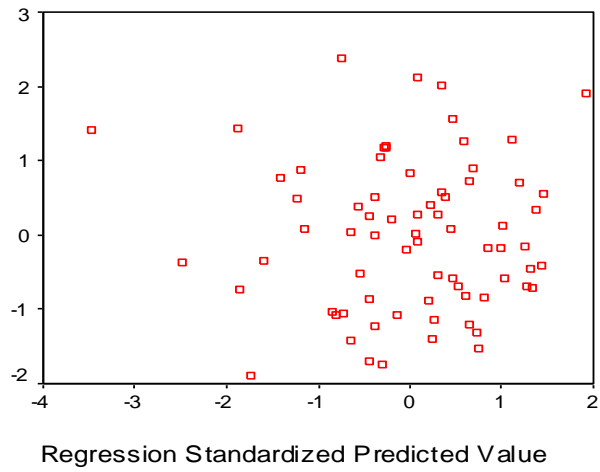

Sumber : Output SPSS

LAMPIRAN 9

Hasil Uji Analisis Regresi Linear Berganda dan Uji Hipotesis

1. Regresi Linear Berganda

Coefficients^a

Model		Unstandardized Coefficients		Standardized Coefficients	t	Sig.
		B	Std. Error	Beta		
1	(Constant)	-,063	,244		-,257	,798
	Kepemilikan Institusional	,046	,059	,089	,773	,442
	Komisaris Independen	,296	,126	,259	2,345	,022
	Komite Audit	-,126	,075	-,185	-1,680	,098
	Kompensasi Rugi Fiskal	,100	,032	,345	3,145	,002
	Ukuran Perusahaan	,021	,005	,452	4,079	,000

a. Dependent Variable: Penghindaran Pajak

Sumber : Output SPSS

2. Koefisien Determinasi

Model Summary

Model	R	R Square	Adjusted R Square	Std. Error of the Estimate
1	,546 ^a	,298	,245	,119375

a. Predictors: (Constant), Ukuran Perusahaan ,
Komisaris Independen, Komite Audit , Kompensasi
Rugi Fiskal, Kepemilikan Institusional

Sumber : Output SPSS

3. Uji F

ANOVA^a

Model		Sum of Squares	df	Mean Square	F	Sig.
1	Regression	,400	5	,080	5,615	,000 ^a
	Residual	,941	66	,014		
	Total	1,341	71			

a. Predictors: (Constant), Ukuran Perusahaan , Komisarisi Independen, Komite Audit , Kompensasi Rugi Fiskal, Kepemilikan Institusional

b. Dependent Variable: Penghindaran Pajak

Sumber : Output SPSS

4. Uji Hipotesis (Uji t)

Coefficients^a

Model		Unstandardized Coefficients		Standardized Coefficients	t	Sig.
		B	Std. Error	Beta		
1	(Constant)	-,063	,244		-,257	,798
	Kepemilikan Institusional	,046	,059	,089	,773	,442
	Komisaris Independen	,296	,126	,259	2,345	,022
	Komite Audit	-,126	,075	-,185	-1,680	,098
	Kompensasi Rugi Fiskal	,100	,032	,345	3,145	,002
	Ukuran Perusahaan	,021	,005	,452	4,079	,000

a. Dependent Variable: Penghindaran Pajak

Sumber : Output SPSS



Terakreditasi "A", AKUNTANSI, 3233/SK/BAN-PT/Akred/SXII/2018
Terakreditasi "A", MANAJEMEN, 2812/SK/BAN-PT/Akred/SIX/2018

Penetapan Dosen Pembimbing Skripsi

Semester GASAL Tahun Akademik 2019/2020

Nomor : 1103/BAAK/X/2019

Setelah memperhatikan Surat Ketua Program Studi tentang usulan dosen pembimbing skripsi dengan ini Ketua STIE Malangkuçęwara Malang menetapkan :

Nama : Drs. DJOKO SUGIONO, MM
Sebagai : Dosen Pembimbing 1
Nama : -
Sebagai : Dosen Pembimbing 2

Untuk mahasiswa berikut

Nama : INDAH RAHMAWATI
Nomor Pokok : A.2016.1.33940
Skripsi yang diajukan
Bidang Kajian : PERPAJAKAN
Pokok Bahasan : PERENCANAAN PAJAK
Tempat/Obyek : -

Judul Skripsi : -

Demikian surat penetapan ini dikeluarkan untuk dilaksanakan dengan sebaiknya.
Penetapan ini berlaku sejak dikeluarkan.

Dikeluarkan di : Malang
Pada Tanggal : 06/10/2019
Ketua Program Studi Akuntansi,



[Signature]
Dra. RR. WIDANARNI PUDJIASTUTI, Ak., Msi., CA, CPA
NIK-P.3M : 202.710.246



STIE Malangkuççwara

(Accounting Business Management)

Jl. Terusan Candi Kalasan - Malang Telp. 0341-491813

KARTU BIMBINGAN SKRIPSI BAB.I s.d BAB. III

BLN/TGL	BAB	PERMASALAHAN	PARAF
Bulan : Oktober			
8-10-19		Konsultasi awal	<i>[Signature]</i>
Bulan : November			
04/11/19	I+II	butir hitungan untuk ukuran Market / Bab I	<i>[Signature]</i>
1-1-19	II	butir hitungan to fls terakumulasi	<i>[Signature]</i>
12/1-19	III	butir hitungan Bab II	<i>[Signature]</i>
Bulan : Desember			
3/12-19		butir hitungan Bab I - III	<i>[Signature]</i>
Bulan :			
Bulan :			

Dosen Pembimbing 1

Dosen Pembimbing 2

[Signature]

Catatan:

Bobot Penilaian skripsi oleh pembimbing sebesar 50% dengan kriteria penilaian:

6. Ide/inovasi penelitian
7. Pemahaman konsep/teori
8. Pemahaman Metodologi
9. Kemampuan Analisis
10. Rutinitas Pembimbingan



Terakreditasi "A", AKUNTANSI, 3233/SK/BAN-PT/Akred/S/XII/2018
Terakreditasi "A", MANAJEMEN, 2612/SK/BAN-PT/Akred/S/X/2018

Penetapan Dosen Pembimbing Skripsi

Semester GASAL Tahun Akademik 2019/2020

Nomor : 1103/BAAK/X/2019

Setelah memperhatikan Surat Ketua Program Studi tentang usulan dosen pembimbing skripsi dengan ini Ketua STIE Malangkucewara Malang menetapkan :

Nama : Drs. DJOKO SUGIONO, MM
Sebagai : Dosen Pembimbing 1
Nama : -
Sebagai : Dosen Pembimbing 2

Untuk mahasiswa berikut

Nama : INDAH RAHMAWATI
Nomor Pokok : A.2016.1.33940
Skripsi yang diajukan
Bidang Kajian : PERPAJAKAN
Pokok Bahasan : PERENCANAAN PAJAK
Tempat/Obyek : POJOK GALERI INVESTASI BEI STIE
MALANGKUÇEWARA
Judul Skripsi : PENGARUH CORPORATE GOVERNANCE, KOMPENSASI
RUGI FISKAL DAN UKURAN PERUSAHAAN TERHADAP
PENGHINDARAN PAJAK

Demikian surat penetapan ini dikeluarkan untuk dilaksanakan dengan sebaiknya.
Penetapan ini berlaku sejak dikeluarkan.

Dikeluarkan di : Malang
Pada Tanggal : 23/12/2019
Ketua Program Studi Akuntansi,



Dra. RR. WIDANARNI PUDJIASTUTI, Ak.,MSi., CA,CPA
NIK-P.3M : 202.710.246



STIE Malangkuççwara

(Accounting Business Management)

Jl. Terusan Candi Kalasan - Malang Telp. 0341-491813

KARTU BIMBINGAN SKRIPSI BAB IV s.d. BAB V

BLN/TGL	BAB	PERMASALAHAN	PARAF
Bulan : Januari			
07-01-2020	✓	Revisi Sampel Penelitian Konsultasi Bab IV	✓
Bulan :			
14-01-2020	✓	Pembahasan : 4.2 Deskripsi Variabel Penelitian	✓
17-01-2020	✓	Acc Bab IV	✓
28-01-2020	✓	Kesimpulan dan Saran	✓
31-01-2020	✓	Acc Bab V	✓
Bulan : <i>Acc Sampel</i> <i>21 2020</i> <i>01</i>			
Bulan :			
Bulan :			
Bulan :			

Dosen Pembimbing 1

Dosen Pembimbing 2

[Signature]

[Signature]

Catatan:

Bobot Penilaian skripsi oleh pembimbing sebesar 50% dengan kriteria penilaian:

6. Ide/inovasi penelitian
7. Pemahaman konsep/teori
8. Pemahaman Metodologi
9. Kemampuan Analisis
10. Rutinitas Pembimbingan