

## LAMPIRAN

### Lampiran 1

#### ANALISIS DESKRIPTIF

##### Descriptive Statistics

	N	Minimum	Maximum	Mean	Std. Deviation
EPS	128	-484,83	1061,88	134,3848	256,11304
DER	128	,06	19,80	6,4834	4,70963
ROE	128	-54,70	64,76	8,4714	15,30323
HARGA SAHAM	128	50	26000	2620,73	4860,992
Valid N (listwise)	128				

### Lampiran 2

#### HASIL UJI ASUMSI KLASIK:

##### UJI NORMALITAS

###### One-Sample Kolmogorov-Smirnov Test

		EPS	DER	ROE	HARGA SAHAM
N		128	128	128	128
Normal Parameters <sup>a,b</sup>	Mean	134,3848	6,4834	8,4714	2620,73
	Std. Deviation	256,11304	4,70963	15,30323	4860,992
Most Extreme Differences	Absolute	,265	,174	,219	,312
	Positive	,265	,174	,213	,312
	Negative	-,218	-,086	-,219	-,298
Kolmogorov-Smirnov Z		,854	,725	,623	,611
Asymp. Sig. (2-tailed)		,460	,669	,832	,849

a. Test distribution is Normal.

b. Calculated from data.

### One-Sample Kolmogorov-Smirnov Test

		Unstandardized Residual
N		128
Normal Parameters <sup>a,b</sup>	Mean	,0000000
	Std. Deviation	,92454964
Most Extreme Differences	Absolute	,058
	Positive	,058
	Negative	-,041
Kolmogorov-Smirnov Z		,655
Asymp. Sig. (2-tailed)		,784

a. Test distribution is Normal.

b. Calculated from data.

### Normal P-P Plot of Regression Sta

Dependent Variable: HARGA SAH

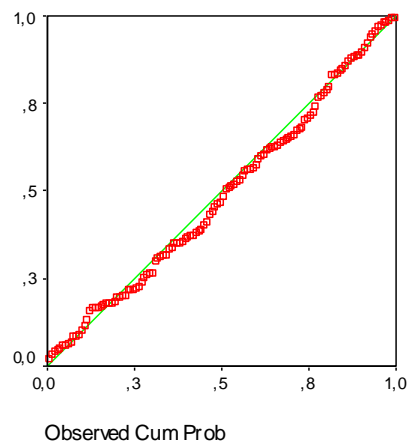

### UJI AUTOKORELASI

#### Model Summary<sup>b</sup>

Model	Durbin-Watson
1	1,831 <sup>a</sup>

a. Predictors: (Constant), ROE, EPS, DER

b. Dependent Variable: HARGA SAHAM

## UJI MULTIKOLINIERITAS

### Coefficients<sup>a</sup>

Model		Collinearity Statistics	
		Tolerance	VIF
1	EPS	,994	1,006
	DER	,988	1,013
	ROE	,983	1,018

a. Dependent Variable: HARGA SAHAM

## UJI HETEROSKEDASTISITAS

### Coefficients<sup>a</sup>

Model		Unstandardized Coefficients		Standardized Coefficients	t	Sig.
		B	Std. Error	Beta		
1	(Constant)	,789	,105		7,486	,000
	EPS	,00009	,000	,041	,387	,699
	DER	-,01055	,011	-,090	-,918	,360
	ROE	,00082	,004	,023	,205	,838

a. Dependent Variable: ABSRESID

### Scatterplot

Dependent Variable: HARGA SAHAM

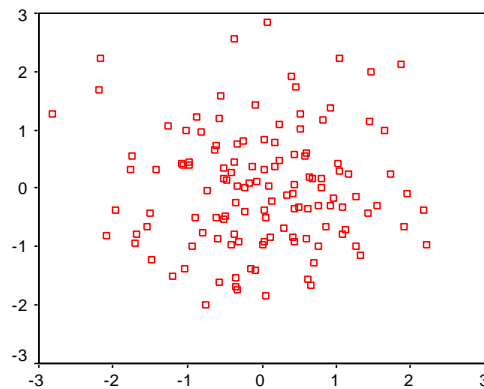

Regression Standardized Predicted Value

### Histogram

Dependent Variable: HARGA SAHAM

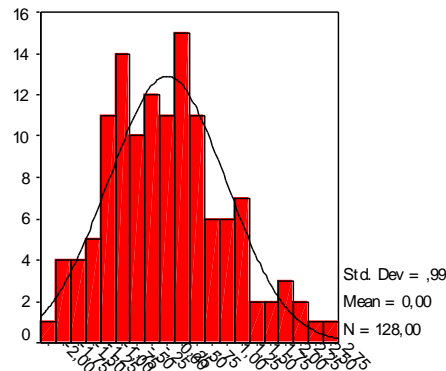

Regression Standardized Residual

### Lampiran 3

#### HASIL ANALISIS REGRESI LINIER BERGANDA

##### Coefficients<sup>a</sup>

Model		Unstandardized Coefficients		Standardized Coefficients	t	Sig.
		B	Std. Error	Beta		
1	(Constant)	1513,075	611,323		2,475	,015
	EPS	11,235	1,328	,592	8,462	,000
	DER	-134,161	66,649	-,130	-2,013	,046
	ROE	55,204	23,047	,174	2,395	,018

a. Dependent Variable: HARGA SAHAM

### Lampiran 4

#### UJI F

##### ANOVA<sup>a</sup>

Model		Sum of Squares	df	Mean Square	F	Sig.
1	Regression	1725088867	3	575029622,2	55,888	,000 <sup>a</sup>
	Residual	1275824440	124	10288906,78		
	Total	3000913307	127			

a. Predictors: (Constant), ROE, DER, EPS

b. Dependent Variable: HARGA SAHAM

Lampiran 5

**UJI t**

**Coefficients<sup>a</sup>**

Model		Unstandardized Coefficients		Standardized Coefficients	t	Sig.
		B	Std. Error	Beta		
1	(Constant)	1513,075	611,323		2,475	,015
	EPS	11,235	1,328	,592	8,462	,000
	DER	-134,161	66,649	-,130	-2,013	,046
	ROE	55,204	23,047	,174	2,395	,018

a. Dependent Variable: HARGA SAHAM

Lampiran 6

**DATA KEUANGAN**

Nama perusahaan	Tahun	EPS	DER	ROE	HARGA SAHAM
		(RP)	(x)	(%)	(RP)
Bank MNC Internasional Tbk	2015	0,43	16,11	0,48	70
	2016	45,42	16,02	0,50	68
	2017	-33,29	17,55	-54,70	51
	2018	4,74	16,73	7,37	50
Bank Capital Indonesia Tbk	2015	14,18	10,54	8,62	205
	2016	13,28	19,80	7,11	206
	2017	12,24	10,61	6,12	216
	2018	14,04	11,28	6,74	300
Bank Central Asia Tbk	2015	780,83	5,60	20,12	13300
	2016	835,76	4,97	18,30	15500
	2017	945,45	0,68	17,75	21900
	2018	750,68	0,53	62,88	26000
Bank Bukopin Tbk	2015	105,70	11,52	12,80	700
	2016	119,58	10,05	11,43	640
	2017	14,89	14,75	2,01	590
	2018	28,04	0,38	3,76	272
Bank Mestika Dharma Tbk	2015	58,87	3,16	10,64	1560
	2016	43,83	2,95	6,68	1500
	2017	64,49	2,83	8,56	1375
	2018	51,78	2,98	7,07	1380

Bank Negara Indonesia (persero) Tbk	2015	486,18	5,26	11,65	4490
	2016	608,02	5,52	12,78	5525
	2017	730,16	5,79	13,65	9900
	2018	805,16	6,08	13,67	8800
Bank Rakyat Indonesia (persero) Tbk	2015	1029,53	2,76	52,46	11425
	2016	1061,88	0,84	57,86	11675
	2017	235,08	5,73	17,36	3640
	2018	120,69	5,92	8,96	3660
Bank Tabungan Negara (persero) Tbk	2015	174,91	11,40	13,35	1295
	2016	247,30	10,20	13,69	1740
	2017	285,88	1,34	13,98	3570
	2018	211,16	1,02	9,62	2540
Bank Yudha Bhakti Tbk	2015	570,49	1,49	64,76	386
	2016	731,93	1,88	11,15	438
	2017	3,43	19,40	2,13	50
	2018	10,62	5,22	7,02	284
Bank Danamon Indonesia Tbk	2015	249,70	0,50	7,22	3200
	2016	278,52	0,79	7,68	3710
	2017	384,11	0,55	10,59	6950
	2018	316,95	0,39	6,87	7600
BPD Banten Tbk	2015	-30,79	18,21	-16,60	53
	2016	-8,77	15,07	-16,86	58
	2017	-1,19	8,72	-9,68	50
	2018	-1,63	11,65	-15,21	50
Bank Ina Perdana Tbk	2015	8,04	5,52	5,28	290
	2016	6,69	3,89	3,78	244
	2017	6,73	1,59	1,52	995
	2018	0,04	2,05	0,32	670
BPD Jawa Barat dan Banten Tbk	2015	142,02	9,81	17,80	755
	2016	119,06	9,00	11,92	3390
	2017	125,00	0,86	1,07	12400
	2018	138,20	6,43	11,61	2050
BPD Jawa Timur Tbk	2015	59,29	5,80	14,05	437
	2016	68,80	4,97	14,26	570
	2017	77,57	5,59	14,83	710
	2018	84,14	6,40	14,88	690
Bank QNB Indonesia Tbk	2015	17,82	9,63	6,44	290
	2016	-74,26	6,01	-18,70	320
	2017	-46,48	5,17	-19,79	240
	2018	-7,83	4,51	-4,18	182
Bank Maspion Indonesia Tbk	2015	10,44	5,30	4,74	400

	2016	17,70	3,93	6,13	420
	2017	15,64	4,21	5,98	392
	2018	9,12	4,15	3,47	368
Bank Mandiri (persero) Tbk	2015	871,50	2,61	17,70	12250
	2016	591,71	0,08	59,55	24575
	2017	442,28	5,22	12,61	8000
	2018	536,04	5,09	13,98	6375
Bank Bumi Arta Tbk	2015	24,65	4,32	4,62	190
	2016	34,10	4,49	6,07	200
	2017	38,77	4,15	6,57	268
	2018	26,41	4,08	4,35	278
Bank CIMB Niaga Tbk	2015	17,02	7,33	1,49	595
	2016	82,83	5,95	6,09	845
	2017	118,48	6,21	8,06	1350
	2018	103,13	7,80	9,10	915
Bank Maybank Indonesia Tbk	2015	16,81	9,01	7,26	171
	2016	28,55	7,65	10,21	340
	2017	29,04	7,34	9,35	264
	2018	19,65	6,27	6,48	206
Bank Permata Tbk	2015	20,79	8,71	1,31	945
	2016	-290,20	7,58	-13,61	555
	2017	118,96	5,90	15,51	625
	2018	17,62	6,14	2,27	625
Bank Sinarmas Tbk	2015	13,08	6,59	5,05	394
	2016	24,30	5,97	8,28	870
	2017	20,73	5,28	6,58	880
	2018	16,65	4,64	5,06	550
Bank of India Indonesia Tbk	2015	-42,88	4,46	42,01	3595
	2016	-484,83	2,89	45,57	2050
	2017	-122,02	3,00	11,33	1735
	2018	24,57	2,75	2,94	1750
Bank Victoria International Tbk	2015	13,18	9,48	4,45	105
	2016	12,72	8,44	3,82	107
	2017	15,69	8,60	4,78	236
	2018	7,48	8,40	2,34	190
Bank Artha Graha Internasional Tbk	2015	5,45	18,08	2,58	64
	2016	4,61	14,93	1,65	73
	2017	4,31	15,15	1,51	80
	2018	4,62	18,83	1,01	62
Bank Mayapada Internasional Tbk	2015	166,70	9,31	14,22	1950
	2016	209,60	7,63	11,63	3150



	2017	123,57	7,75	7,91	3850
	2018	138,51	0,30	17,55	19025
Bank China Construction Bank Indonesia Tbk	2015	10,31	4,14	4,77	300
	2016	1,33	4,12	0,93	148
	2017	3,00	5,46	2,04	214
	2018	4,07	5,18	2,68	142
Bank OCBC NISP Tbk	2015	1,05	6,34	9,15	1275
	2016	156,01	6,08	54,18	6070
	2017	189,65	6,06	9,99	1875
	2018	114,97	2,11	10,80	855
Bank Nationalnobu Tbk	2015	4,22	4,63	1,53	452
	2016	6,83	5,75	2,28	760
	2017	7,88	2,92	2,51	960
	2018	8,16	6,46	2,60	1000
Bank Pan Indonesia Tbk	2015	58,41	4,94	5,09	820
	2016	99,86	0,06	7,36	10750
	2017	100,15	4,88	5,53	1140
	2018	87,60	4,24	5,53	1145
Bank Panin Dubai Syariah Tbk	2015	54,27	0,73	4,64	250
	2016	1,97	0,86	1,64	120
	2017	-95,03	16,39	-23,34	55
	2018	0,49	15,60	0,71	50
Bank Woori Saudara Indonesia 1906 Tbk	2015	50,89	3,84	6,41	1100
	2016	59,45	4,13	7,02	1150
	2017	65,29	3,44	7,18	890
	2018	58,26	3,51	6,12	860



## Lampiran 7

Grupulaan Pengelola Pendidikan Malangucewara (P3M)

 **STIE MALANGUÇEWARA**  
d/h ABM School of Economics

Terakreditasi "A", AKUNTANSI, 3213/SK/BAN-PTI/Akred/S/II/2018  
Terakreditasi "A", MANAJEMEN, 2812/SK/BAN-PTI/Akred/S/X/2018

### Penetapan Dosen Pembimbing Skripsi

Semester GASAL Tahun Akademik 2019/2020

Nomor : 1103/BAAK/X/2019

Setelah memperhatikan Surat Ketua Program Studi tentang usulan dosen pembimbing skripsi dengan ini Ketua STIE Malangucewara Malang menetapkan :

Nama : DIDIK PRIYO SUGIHARTO, SE, MM  
Sebagai : Dosen Pembimbing 1  
Nama : -  
Sebagai : Dosen Pembimbing 2

Untuk mahasiswa berikut

Nama : PINKY ANGELIA ROLANDA  
Nomor Pokok : K.2016.1.33815  
Skripsi yang diajukan  
Bidang Kajian : MANAJEMEN KEUANGAN  
Pokok Bahasan : ANALISIS RASIO  
Tempat/Obyek : -  
Judul Skripsi : -

Demikian surat penetapan ini dikeluarkan untuk dilaksanakan dengan sebaiknya.  
Penetapan ini berlaku sejak dikeluarkan.

Dikeluarkan di : Malang  
Pada Tanggal : 09/10/2019  
Ketua Program Studi Manajemen,

  
Dra. LINDANANTY, MM.  
NIK-P.3M : 202.710.194

Jalan Terusan Candi Kelesan  
Malang - Indonesia (65147)

Telp 62 341 491813 (Hunting)  
Fax 62 341 495619

<http://www.stie-mca.ac.id>  
e-mail: [info@stie-mca.ac.id](mailto:info@stie-mca.ac.id)



# STIE Malangkuççwara

(Accounting Business Management)

Jl. Terusan Candi Kalasan - Malang Telp. 0341-491813

## KARTU BIMBINGAN SKRIPSI BAB.I s.d BAB. III

BLN/TGL	BAB	PERMASALAHAN	PARAF
Bulan : <i>oktober</i>			
<i>14/10/19</i>		<i>judul skripsi</i>	<i>[Signature]</i>
<i>17/10/19</i>			<i>[Signature]</i>
<i>18/10/19</i>		<i>menyusun outline + jurnal</i>	<i>[Signature]</i>
<i>24/11/19</i>		<i>revisi proposal</i>	<i>[Signature]</i>
Bulan :			
<i>23/12/19</i>	<i>ISPM</i>	<i>Konsep bab I ISPM, sub 1</i>	<i>[Signature]</i>
<i>13/01/20</i>	<i>ISPM</i>	<i>Koreksi ulang</i>	<i>[Signature]</i>
<i>15/01/20</i>		<i>pelebaran lagi</i>	<i>[Signature]</i>
<i>24/01/20</i>		<i>Koreksi ulang</i>	<i>[Signature]</i>
Bulan :			
<i>22/02/20</i>		<i>hal bab I ISPM</i>	<i>[Signature]</i>
Bulan :			
Bulan :			
Bulan :			

Dosen Pembimbing 1

Dosen Pembimbing 2

*[Signature]*  
*[Signature]*

**Catatan:**

Bobot Penilaian skripsi oleh pembimbing sebesar 50% dengan kriteria penilaian:

- 6. Ide/inovasi penelitian
- 7. Pemahaman konsep/teori
- 8. Pemahaman Metodologi
- 9. Kemampuan Analisis
- 10. Rutinitas Pembimbingan



Terakreditasi 'A', AKUNTANSI, 3233/SK/BAN-PT/Akred/S/II/2018  
Terakreditasi 'A', MANAJEMEN, 2812/SK/BAN-PT/Akred/S/II/2018

### Penetapan Dosen Pembimbing Skripsi

Semester GASAL Tahun Akademik 2019/2020

Nomor : 1103/BAAK/X/2019

Setelah memperhatikan Surat Ketua Program Studi tentang usulan dosen pembimbing skripsi dengan ini Ketua STIE Malangkuççwara Malang menetapkan :

Nama : DIDIK PRIYO SUGIHARTO, SE, MM  
Sebagai : Dosen Pembimbing 1  
Nama : -  
Sebagai : Dosen Pembimbing 2

Untuk mahasiswa berikut

Nama : PINKY ANGELIA ROLANDA  
Nomor Pokok : K.2016.1.33815  
Skripsi yang diajukan  
Bidang Kajian : MANAJEMEN KEUANGAN  
Pokok Bahasan : ANALISIS RASIO  
Tempat/Obyek : BURSA EFEK INDONESIA

Judul Skripsi : PENGARUH EARNING PER SHARE (EPS) DEBT TO EQUITY RATIO (DER) RETURN ON EQUITY (ROE) TERHADAP HARGA SAHAM PADA PERUSAHAAN PERBANKAN YANG TERDAFTAR DI BURSA EFEK INDONESIA TAHUN 2015-2018

Demikian surat penetapan ini dikeluarkan untuk dilaksanakan dengan sebaiknya.  
Penetapan ini berlaku sejak dikeluarkan.

Dikeluarkan di : Malang

Pada Tanggal : 28/01/2020

Ketua Program Studi Manajemen,



*Lindananty*  
Dra. LINDANANTY, MM.  
NIK-P.3M : 202.710.194



# STIE Malangkuçęwara

(Accounting Business Management)

Jl. Terusan Candi Kalasan - Malang Telp. 0341-491813

**KARTU BIMBINGAN SKRIPSI**  
BAB IV s.d. BAB V

BLN/TGL	BAB	PERMASALAHAN	PARAF
Bulan :			
31/01/20	Bab IV & line pertama		A
4/02/20	Kenali bab IV & V		Vip
5/02/20	kurun		4
Bulan :			
6/02/20	perbedaan 12 pelepas		4
7/02/20	pelepas 2		4
10/02/20	menyebutkan bab I		4
Bulan :			
11/02/20	Seminar akhir		4
11/02/20	100 bab I s.d. V		4
Bulan :			
Bulan :			

Dosen Pembimbing 1

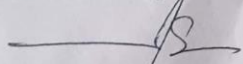
  
D. S. S. / p. y. S.

Dosen Pembimbing 2

\_\_\_\_\_

**Catatan:**

Bobot Penilaian skripsi oleh pembimbing sebesar 50% dengan kriteria penilaian:

6. Ide/inovasi penelitian
7. Pemahaman konsep/teori
8. Pemahaman Metodologi
9. Kemampuan Analisis
10. Rutinitas Pembimbingan