

LAMPIRAN

Lampiran 1

ANALISIS DESKRIPTIF

Descriptive Statistics

	N	Minimum	Maximum	Mean	Std. Deviation
Pengaruh Efektivitas Pengendalian Biaya	44	,81	12,80	5,4584	4,02426
Perputaran Modal Kerja	44	1,03	4,63	2,2995	1,06317
Rentabilitas Ekonomi	44	-6,87	52,67	11,8014	13,72849
Valid N (listwise)	44				

Lampiran 2

Hasil Uji Asumsi Klasik :

UJI NORMALITAS

One-Sample Kolmogorov-Smirnov Test

		Pengaruh Efektivitas Pengendalian Biaya	Perputaran Modal Kerja	Rentabilitas Ekonomi
N		44	44	44
Normal Parameters ^{a,b}	Mean	5,4584	2,2995	11,8014
	Std. Deviation	4,02426	1,06317	13,72849
Most Extreme Differences	Absolute	,218	,207	,211
	Positive	,218	,207	,211
	Negative	-,124	-,116	-,087
Kolmogorov-Smirnov Z		,513	,480	,752
Asymp. Sig. (2-tailed)		,955	,975	,624

a. Test distribution is Normal.

b. Calculated from data.

Normal P-P Plot of Regression Sta

Dependent Variable: Rentabilitas I

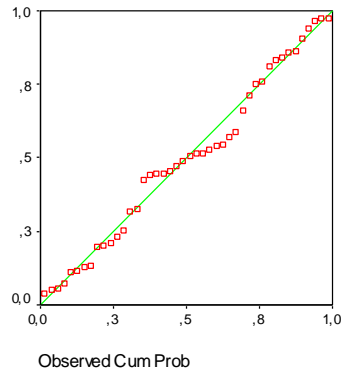

UJI MULTIKOLINIERITAS

Coefficients^a

Model		Collinearity Statistics	
		Tolerance	VIF
1	Pengaruh Efektivitas	,993	1,007
	Pengendalian Biaya		
	Perputaran Modal Kerja		

a. Dependent Variable: Rentabilitas Ekonomi

UJI AUTOKORELASI

Model Summary^b

Model	Durbin-Watson
1	1,294 ^a

a. Predictors: (Constant), Perputaran Modal Kerja, Pengaruh Efektivitas Pengendalian Biaya

b. Dependent Variable: Rentabilitas Ekonomi

UJI HETEROKEDASTISITAS

Coefficients^a

Model		Unstandardized Coefficients		Standardized Coefficients	t	Sig.
		B	Std. Error	Beta		
1	(Constant)	,703	,187		3,769	,001
	Pengaruh Efektivitas Pengendalian Biaya	,022	,019	,186	1,205	,235
	Perputaran Modal Kerja	-,094	,070	-,207	-1,343	,187

a. Dependent Variable: ABSRESID

Scatterplot

Dependent Variable: Rentabilitas Ekon

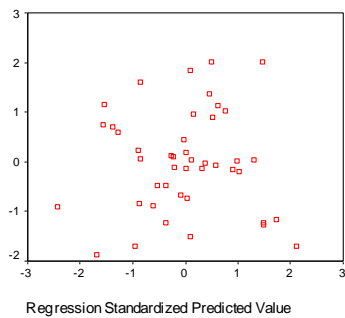

Histogram

Dependent Variable: Rentabilitas Ekor

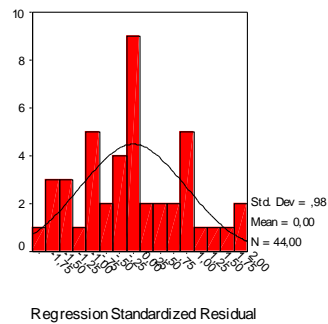

Lampira 3

HASIL ANALISIS REGRESI LINIER BERGANDA

Coefficients^a

Model		Unstandardized Coefficients		Standardized Coefficients	t	Sig.
		B	Std. Error	Beta		
1	(Constant)	-4,617	4,701		-,982	,332
	Pengaruh Efektivitas Pengendalian Biaya	,964	,467	,283	2,066	,045
	Perputaran Modal Kerja	4,851	1,767	,376	2,746	,009

a. Dependent Variable: Rentabilitas Ekonomi

Lampiran 4

UJI F

ANOVA^b

Model		Sum of Squares	df	Mean Square	F	Sig.
1	Regression	2140,415	2	1070,207	7,357	,002 ^a
	Residual	5963,855	41	145,460		
	Total	8104,270	43			

a. Predictors: (Constant), Perputaran Modal Kerja, Pengaruh Efektivitas Pengendalian Biaya

b. Dependent Variable: Rentabilitas Ekonomi

Lampiran 5

UJI t

Coefficients^a



Model		Unstandardized Coefficients		Standardized Coefficients	t	Sig.
		B	Std. Error	Beta		
1	(Constant)	-4,617	4,701		-,982	,332
	Pengaruh Efektivitas Pengendalian Biaya	,964	,467	,283	2,066	,045
	Perputaran Modal Kerja	4,851	1,767	,376	2,746	,009

a. Dependent Variable: Rentabilitas Ekonomi

Lampiran 6

Perkumpulan Pengelola Pendidikan Malangkuçewara (P3M)

 **STIE MALANGKUÇEWARA**
d.n. ABM School of Economics

 
Terakreditasi "A", AKUNTANSI, 3233/SKBAN-PT/Akred/S/XII/2018
Terakreditasi "A", MANAJEMEN, 2812/SKBAN-PT/Akred/S/X/2018

Penetapan Dosen Pembimbing Skripsi
Semester GASAL Tahun Akademik 2019/2020
Nomor : 1103/BAAK/X/2019

Setelah memperhatikan Surat Ketua Program Studi tentang usulan dosen pembimbing skripsi dengan ini Ketua STIE Malangkuçewara Malang menetapkan :

Nama : Dr. NUNUNG NURASTUTI UTAMI, SE., M.Si.
Sebagai : Dosen Pembimbing 1
Nama : -
Sebagai : Dosen Pembimbing 2

Untuk mahasiswa berikut

Nama : ADELIA ERNANTO
Nomor Pokok : K.2016.1.33804
Skripsi yang diajukan
Bidang Kajian : MANAJEMEN KEUANGAN
Pokok Bahasan : PEMBIAYAAN
Tempat/Obyek : -
Judul Skripsi : -

Demikian surat penetapan ini dikeluarkan untuk dilaksanakan dengan sebaiknya.
Penetapan ini berlaku sejak dikeluarkan.

Dikeluarkan di : Malang
Pada Tanggal : 09/10/2019
Ketua Program Studi Manajemen,

Dra. LINDANANTY, MM.
NIK-P.3M : 202.710.194

Jalan Terusan Candi Kalasan
Malang - Indonesia (65142)

Telp. 62 341 491813 (Hunting)
Fax 62 341 495619

<http://www.stie-mca.ac.id>
e-mail: info@stie-mca.ac.id



STIE Malangkuççwara

(Accounting Business Management)

Jl. Terusan Candi Kalasan - Malang Telp. 0341-491813

KARTU BIMBINGAN SKRIPSI BAB.I s.d BAB. III

BLN/TGL	BAB	PERMASALAHAN	PARAF
		Bulan :	
		Jurnal	<i>[Signature]</i>
		Cari jurnal efektivitas	<i>[Signature]</i>
		Bulan :	
		cari jurnal efektivitas	<i>[Signature]</i>
		ACC jurnal efektivitas	<i>[Signature]</i>
		Bulan :	
		perhitungan Rumus	<i>[Signature]</i>
		ACC perhitungan rumus	<i>[Signature]</i>
		Bulan :	
		BAB I, II, III	<i>[Signature]</i>
		basir pendapat para ahli	<i>[Signature]</i>
		ACC pendapat para ahli	<i>[Signature]</i>
		Bulan :	
		ACC Bab I, II, III	

Dosen Pembimbing 1

Dosen Pembimbing 2

[Signature]
Nung Nu.

Catatan:

Bobot Penilaian skripsi oleh pembimbing sebesar 50% dengan kriteria penilaian:

6. Ide/inovasi penelitian
7. Pemahaman konsep/teori
8. Pemahaman Metodologi
9. Kemampuan Analisis
10. Rutinitas Pembimbingan



Terakreditasi "A", AKUNTANSI, 3233/SK/BAN-PT/Akred/S/XX/2018
Terakreditasi "A", MANAJEMEN, 2812/SK/BAN-PT/Akred/S/XX/2018

Penetapan Dosen Pembimbing Skripsi

Semester GASAL Tahun Akademik 2019/2020

Nomor : 1103/BAAK/X/2019

Setelah memperhatikan Surat Ketua Program Studi tentang usulan dosen pembimbing skripsi dengan ini Ketua STIE Malangkuçewara Malang menetapkan :

Nama : Dr. NUNUNG NURASTUTI UTAMI, SE., M.Si.
Sebagai : Dosen Pembimbing 1
Nama : -
Sebagai : Dosen Pembimbing 2

Untuk mahasiswa berikut

Nama : ADELIA ERNANTO
Nomor Pokok : K.2016.1.33804
Skripsi yang diajukan
Bidang Kajian : MANAJEMEN KEUANGAN
Pokok Bahasan : PEMBIAYAAN
Tempat/Obyek : BURSA EFEK INDONESIA

Judul Skripsi : PENGARUH EFEKTIFITAS PENGENDALIAN BIAYA DAN PERPUTARAN MODAL KERJA TERHADAP RENTABILITAS EKONOMI

Demikian surat penetapan ini dikeluarkan untuk dilaksanakan dengan sebaiknya. Penetapan ini berlaku sejak dikeluarkan.

Dikeluarkan di : Malang
Pada Tanggal : 28/01/2020
Ketua Program Studi Manajemen,



Lindananty
Dra. LINDANANTY, MM.
NIK-P.3M : 202.710.194



STIE Malangkuççwara

(Accounting Business Management)

Jl. Terusan Candi Kalasan - Malang Telp. 0341-491813

KARTU BIMBINGAN SKRIPSI
BAB IV s.d. BAB V

BLN/TGL	BAB	PERMASALAHAN	PARAF
Bulan :			
16 Jan 2020		Revisi Bab IV	<i>gn</i>
20 Jan 2020		Revisi <i>mispete</i>	<i>gn</i>
Bulan :			
30 Jan 2020		Revisi Bab IV, V	<i>gn</i>
Bulan :			
2 Jan 2020		<i>Ade Bab IV</i>	<i>gn</i>
3 Jan 2020		<i>Ade Bab V</i>	<i>gn</i>
Bulan :			
5 Jan 2020		<i>Ade</i>	
Bulan :			

Dosen Pembimbing 1

Dosen Pembimbing 2

gn
Nurhikmah

Catatan:

Bobot Penilaian skripsi oleh pembimbing sebesar 50% dengan kriteria penilaian:

6. Ide/inovasi penelitian
7. Pemahaman konsep/teori
8. Pemahaman Metodologi
9. Kemampuan Analisis
10. Rutinitas Pembimbingan