

Lampiran 2.1

Gambar 2.1

Grafik Line Chart



Lampiran 2.2

Gambar 2.2
Grafik Bar Chart



Lampiran 2.3

Gambar 2.3

Grafik Chandlestik Chart



Lampiran 2.4

Gambar 2.4
Grafik Moving Average Convergence Divergence



Lampiran 2.5

Gambar 2.5
Grafik Bullish Divergence



Lampiran 2.6

Gambar 2.6
Grafik Bearish Divergence



Lampiran 2.7

Gambar 2.7
Grafik Stochastic Oscillator Sinyal Jual dan Beli



Lampiran 2.8

Gambar 2.8

Grafik Stochastic Oscillator Sinyal Overbought dan Sinyal Oversold



Gambar 2.9
Grafik Support dan Resistance



Lampiran 4.1

Gambar 4.1 Penggunaan Indikator MACD Pada Saham (Bank Central Asia Tbk) bulan 1 Oktober - 31 Januari

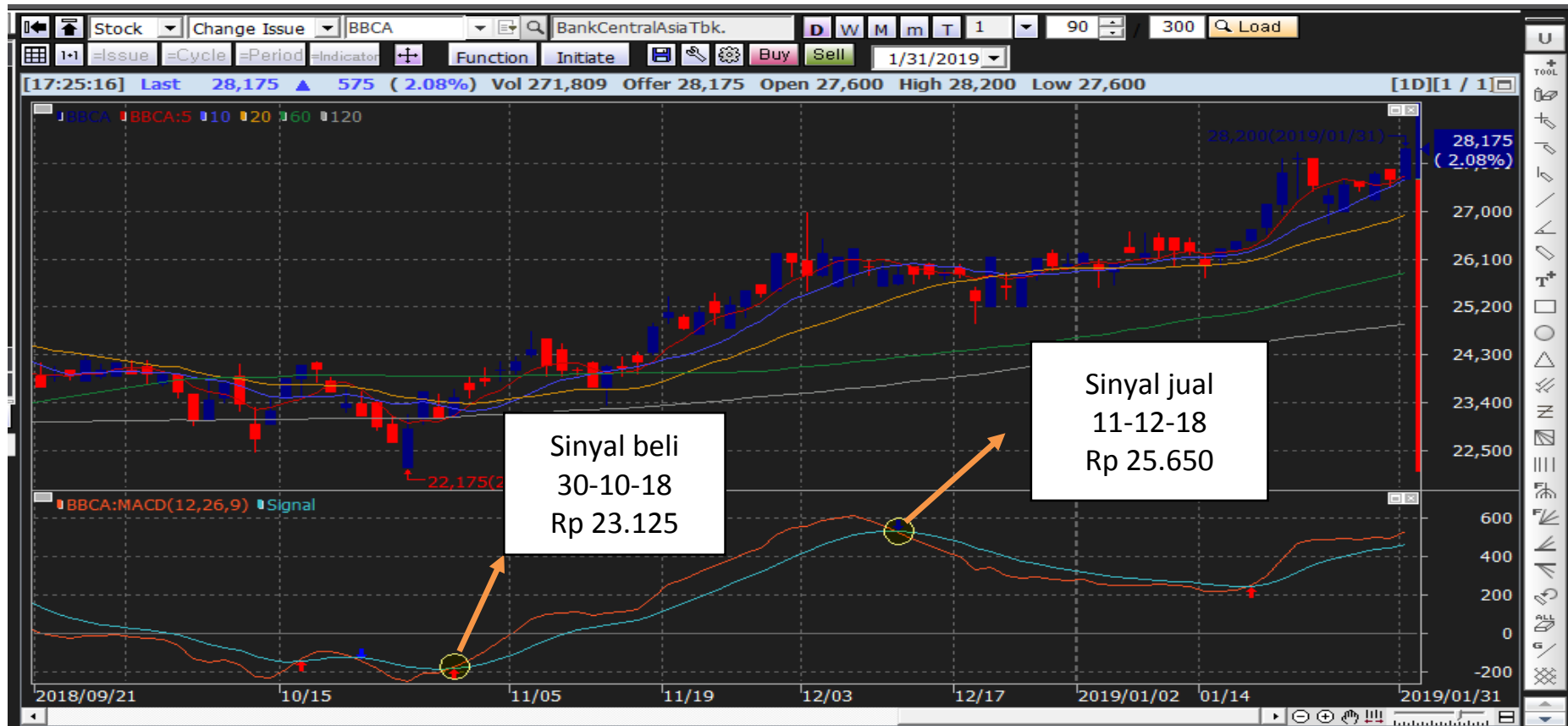

Lampiran 4.2

Gambar 4.2 Penggunaan Indikator Stochastic Oscillator Pada Saham (Bank Central Asia Tbk) bulan 1 Oktober - 31 Januari



Lampiran 4.3

Gambar 4.3 Penggunaan Indikator MACD Pada Saham (Bank Mandiri Tbk) bulan 1 Oktober - 31 Januari



Lampiran 4.4

Gambar 4.4 Penggunaan Indikator Stochastic Oscillator Pada Saham (Bank Mandiri Tbk) bulan 1 Oktober - 31 Januari



Lampiran 4.5

Gambar 4.5 Penggunaan Indikator MACD Pada Saham (Bank Negara Indonesia Tbk) bulan 1 Oktober - 31 Januari



Lampiran 4.6

Gambar 4.6 Penggunaan Indikator Stochastic Oscillator Pada Saham (Bank Negara Indonesia Tbk) bulan 1 Oktober - 31 Januari



Lampiran 4.7

Gambar 4.7 Penggunaan Indikator MACD Pada Saham (Bank Rakyat Indonesia Tbk) bulan 1 Oktober - 31 Januari

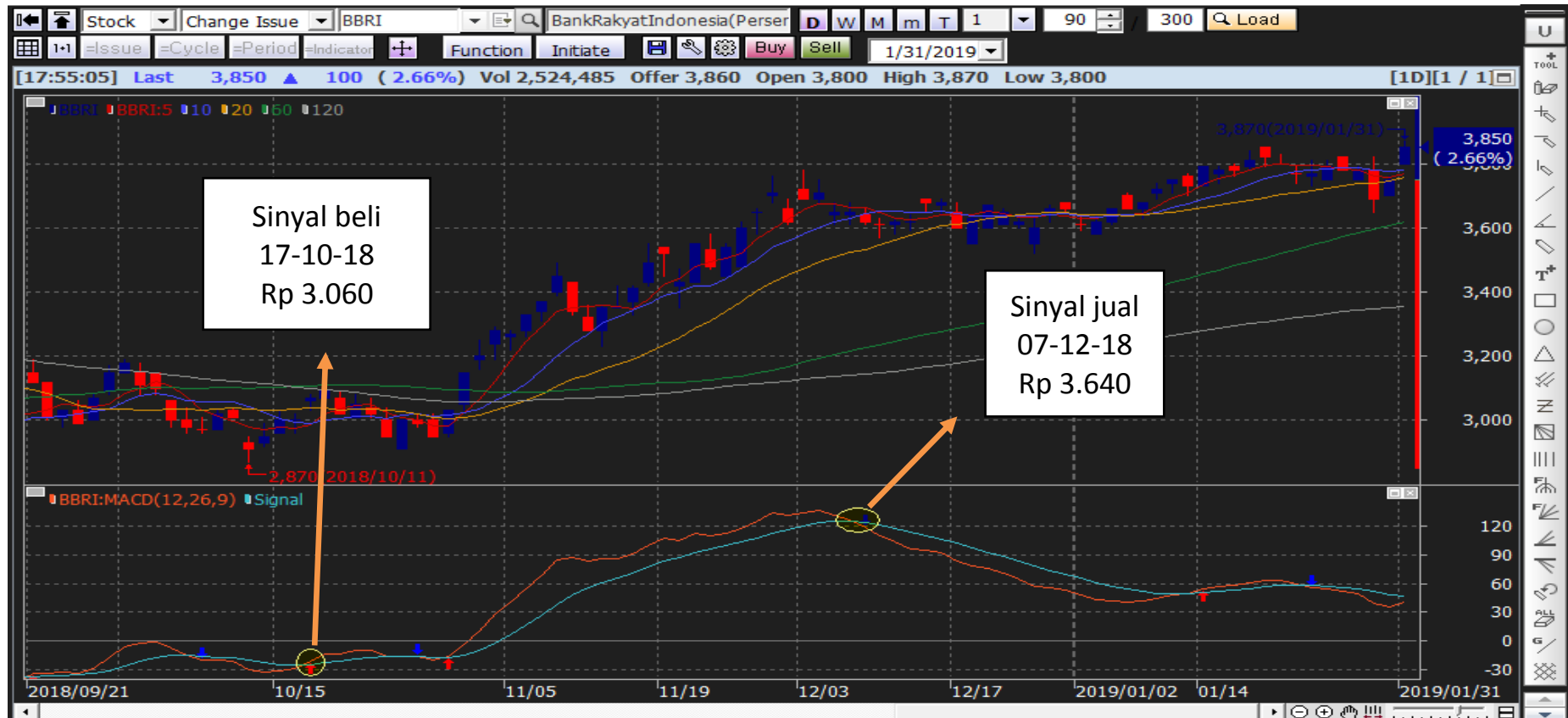

Lampiran 4.9

Gambar 4.8 Penggunaan Indikator Stochastic Oscillator Pada Saham (Bank Rakyat Indonesia Tbk) bulan 1 Oktober - 31 Januari



Lampiran 4.9

Gambar 4.9 Support dan Resistance Pada Saham Bank Cental Asia Tbk

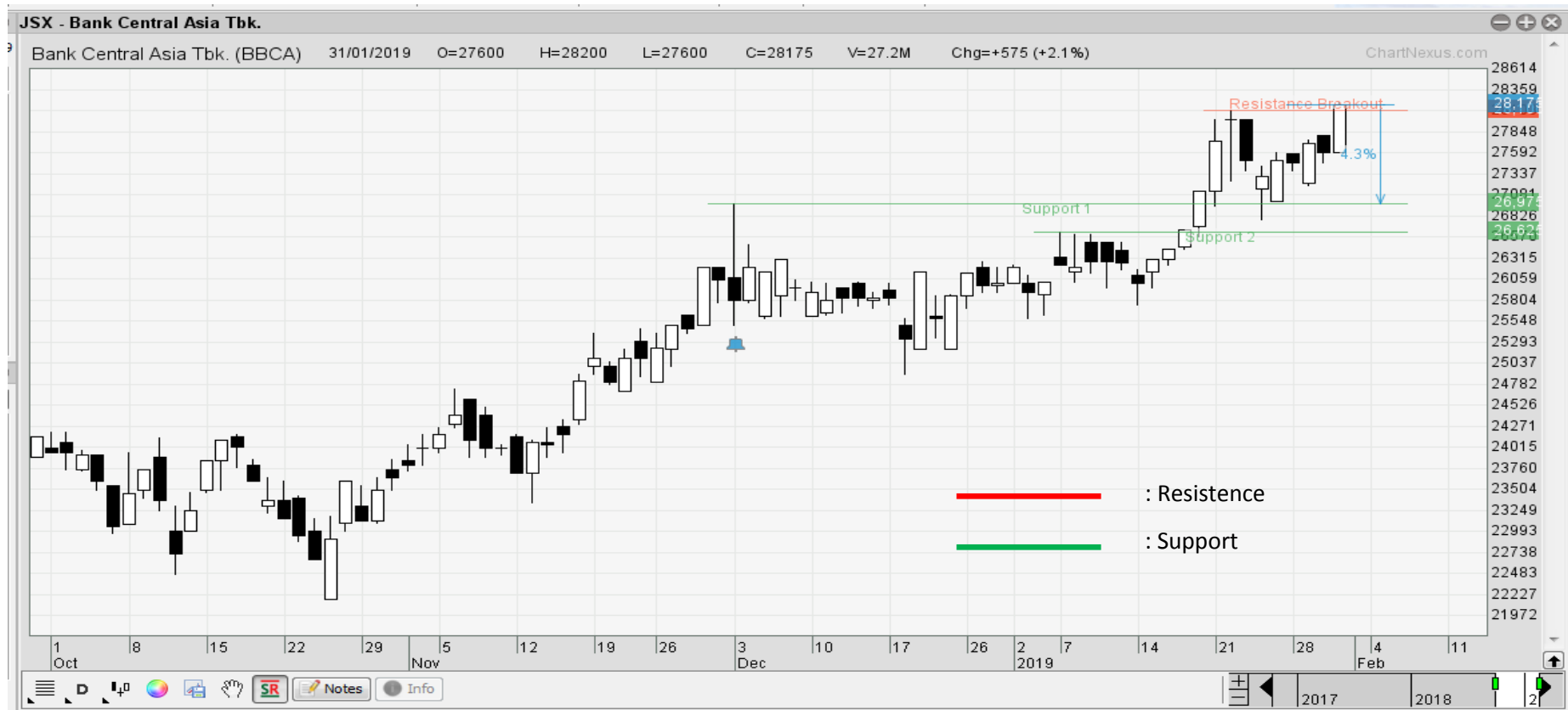

Lampiran 4.10

Gambar 4.10 Support dan Resistance Pada Saham Bank Mandiri Tbk



Lampiran 4.11

Gambar 4.11 Support dan Resistance Pada Saham Bank Negara Indonesia Tbk



Lampiran 4.12

Gambar 4.12 Support dan Resistance Pada Saham Bank Rakyat Indonesia Tbk





Tertebrefikasi "A", AKUNTANSI, 056/SKUBAH 111/Aliref/PS/III/2014
Tertebrefikasi "A", MANAJEMEN, 257/SKUBAH 111/Aliref/PS/III/2013

Penetapan Dosen Pembimbing Skripsi

Semester GASAL Tahun Akademik 2018/2019

Nomor : 1042/BAAK/IX/2018

Setelah memperhatikan Surat Ketua Program Studi tentang usulan dosen pembimbing skripsi dengan ini Ketua STIE Malangkuçwara Malang menetapkan :

Nama : - UKE PRAJOGO, STP, MM
Sebagai : Dosen Pembimbing 1
Nama : -
Sebagai : Dosen Pembimbing 2

Untuk mahasiswa berikut

Nama : FERA SINDY PRADITYA
Nomor Pokok : K.2015.1.33287
Skripsi yang diajukan
Bidang Kajian : MANAJEMEN KEUANGAN
Pokok Bahasan : Z-SCORE/ALTMAN
Tempat/Obyek : -
Judul Skripsi : -

Demikian surat penetapan ini dikeluarkan untuk dilaksanakan dengan sebaiknya.
Penetapan ini berlaku sejak dikeluarkan.

Dikeluarkan di : Malang
Pada Tanggal : 19/10/2018
Ketua Program Studi Manajemen,



Dra. LINDANANTY, MM.
NIK-P.3M : 202.710.194



STIE Malangkuçęwara

(Accounting Business Management)

Jl. Terusan Candi Kalęsan - Malang Telp. 0341-491813

KARTU BIMBINGAN SKRIPSI BAB.I s.d BAB. III

BLN/TGL	BAB	PERMASALAHAN	PARAF
Bulan : Oktober			
30/10/18		Konsul Judul Skripsi Rumusan Masalah Tujuan Penelitian	
Bulan : November			
10/11/18		Judul Skripsi di Acc Rumusan Masalah Urangkn	
Bulan : November			
23/11/18		Konsul Bab I II III Pembahasan Bab II bab I II III di Acc.	
Bulan :			
Bulan :			

Dosen Pembimbing 1

UKE PRAJOGO

Dosen Pembimbing 2

Catatan:

Bobot Penilaian skripsi oleh pembimbing sebesar 50% dengan kreteria penilaian:

6. Ide/inovasi penelitian
7. Pemahaman konsep/teori
8. Pemahaman Metodologi
9. Kemampuan Analisis
10. Rutinitas Pembimbingan

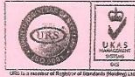

Terakreditasi "A", AKUNTANSI, 056/SK/BAH/11/Akne/9/5/II/2014
Terakreditasi "A", MANAJEMEN, 257/SK/BAH/9/1/Akne/9/5/II/2013

Penetapan Dosen Pembimbing Skripsi

Semester GASAL Tahun Akademik 2018/2019

Nomor : 1042/BAAK/IX/2018

Setelah memperhatikan Surat Ketua Program Studi tentang usulan dosen pembimbing skripsi dengan ini Ketua STIE Malangkuçewara Malang menetapkan :

Nama : - UKE PRAJOGO, STP, MM
Sebagai : Dosen Pembimbing 1
Nama : --
Sebagai : Dosen Pembimbing 2

Untuk mahasiswa berikut

Nama : FERA SINDY PRADITYA
Nomor Pokok : K.2015.1.33287
Skripsi yang diajukan
Bidang Kajian : MANAJEMEN KEUANGAN
Pokok Bahasan : ANALISIS TEKNIKAL
Tempat/Obyek : POJOK GALERI INVESTASI BEI STIE
MALANGKUÇEWARA
Judul Skripsi : ANALISIS TEKNIKAL DENGAN INDIKATOR MOVING
AVERAGE CONVERGENCE DIVERGENCE DAN
STOCHASTIC OSCILLATOR DALAM KEPUTUSAN
TRANSAKSI SAHAM SUB SEKTOR PERBANKAN DI BEI
(PENELITIAN PADA POJOK GALERI INVESTASI BEI STIE

Demikian surat penetapan ini dikeluarkan untuk dilaksanakan dengan sebaiknya.
Penetapan ini berlaku sejak dikeluarkan.

Dikeluarkan di : Malang
Pada Tanggal : 18/02/2019

Ketua Program Studi Manajemen,

Dra. LINDANANTY, MM.
NIK-P.3M : 202.710.194



STIE Malangkuççwara

(Accounting Business Management)

Jl. Terusan Candi Kalasan - Malang Telp. 0341-491813

KARTU BIMBINGAN SKRIPSI BAB IV s.d. BAB V

BLN/TGL	BAB	PERMASALAHAN	PARAF
		Bulan : Januari 2019	
01/23		Revisi Bab IV Olah Data	
		Bulan :	
01/26		Revisi Bab IV	
		Bulan :	
02/4		Revisi Bab IV Revisi Bab V	
		Bulan :	
02/13		Revisi Bab IV Revisi bab V dan ACC	
		Bulan :	

Dosen Pembimbing 1

Dosen Pembimbing 2

Catatan:

Bobot Penilaian skripsi oleh pembimbing sebesar 50% dengan kriteria penilaian:

6. Ide/inovasi penelitian
7. Pemahaman konsep/teori
8. Pemahaman Metodologi
9. Kemampuan Analisis
10. Rutinitas Pembimbingan